



2023

NOVES PRESTATGERIES PER L'ARXIU/BIBLIOTECA DE LA SALA POLIVALENT DEL CAFÈ NOU

MEMÒRIA VALORADA

Codi	ED139 09 23	
Adreça	La Riera, 23	
Equip redactor	Servei d'Equipaments Municipals	
Data de creació	23/03/2023	
Control de versions	Data	23/01/2023
	Versió	01

CSV (Codi de verificació Segura)	IV7B2T3TNLVPLBE5CXXG6BKTMM	Data i hora	22/02/2023 14:53:48
Normativa	Aquest document incorpora signatura electrònica reconeguda d'acord amb la llei 6/2020, 11 de novembre, reguladora de determinats aspectes dels serveis electrònics de confiança		
Signat per	MARISOL CARRILLO MUÑOZ (Cap de Servei)		
Signat per	ANNA RABASSA IGLESIAS (ARQUITECTE/A)		
URL de verificació	https://seu.mataro.cat/verifirma/code/IV7B2T3TNLVPLBE5CXXG6BKTMM	Pàgina	1/48





**NOVES PRESTATGERIES PER L'ARXIU/BIBLIOTECA DE LA SALA
POLIVALENT DEL CAFÈ NOU
MEMÒRIA VALORADA**

ÍNDEX

I. MEMÒRIA	2
DD DADES GENERALS	2
DD 1 Objecte de l'encàrrec.....	2
DD 2 Identificació i agents	2
DD 3 Pressupost i termini d'execució	3
MD MEMÒRIA DESCRIPTIVA	4
MD 1 Antecedents i condicionants de partida.....	4
MD 2 Descripció de la proposta	4
ANNEXES	5
AN 1 FITXES	5
II. ESTAT D'AMIDAMENTS I PRESSUPOST	6
III. NORMATIVA TÈCNICA APLICABLE	7
IV. PLEC DE CONDICIONS GENERALS.....	16
PL 1 Definició i normes d'aplicació general	16
PL 2 Disposicions generals.....	17
PL 3 Inici de les obres.....	18
PL 4 Desenvolupament i control de les obres	19
PL 5 Responsabilitats especials del contractista.....	22
PL 6 Amidament i abonament.....	23
V. SEGURETAT I SALUT EN OBRES SENSE PROJECTE	26
VI. DOCUMENTACIÓ GRÀFICA.....	28

CSV (Codi de verificació Segura)	IV7B2T3TNLVPLBE5CXXG6BKTMM	Data i hora	22/02/2023 14:53:48
Normativa	Aquest document incorpora signatura electrònica reconeguda d'acord amb la llei 6/2020, 11 de novembre, reguladora de determinats aspectes dels serveis electrònics de confiança		
Signat per	MARISOL CARRILLO MUÑOZ (Cap de Servei)		
Signat per	ANNA RABASSA IGLESIAS (ARQUITECTE/A)		
URL de verificació	https://seu.mataro.cat/verifirma/code/IV7B2T3TNLVPLBE5CXXG6BKTMM	Pàgina	2/48



I. MEMÒRIA

DD DADES GENERALS

DD 1 Objecte de l'encàrrec

L'objecte de la present memòria valorada és la descripció i valoració dels treballs relatius a la construcció, subministra i muntatge de tres prestatgeries en la seva ubicació definitiva en l'edifici del Cafè Nou de Mataró.

DD 2 Identificació i agents

Codi	ED139 09 23
Títol	NOVES PRESTATGERIES PER L'ARXIU/BIBLIOTECA DE LA SALA POLIVALENT DEL CAFÈ NOU
Emplaçament	La Riera, núm. 23- 08301
Referència cadastral	3693503DF5939S
Promotor	Ajuntament de Mataró
N.I.F.	P-0812000H
Adreça	La Riera, 48, 08301 Mataró (Maresme)
Equip redactor	Anna Rabassa, Arquitecta Secció d'Edificis Culturals, Cívics, Administratius i Mercats Marisol Carrillo, Arquitecta Cap del Servei d'Equipaments Municipals

CSV (Codi de verificació Segura)	IV7B2T3TNLVPLBE5CXXG6BKTMM	Data i hora	22/02/2023 14:53:48
Normativa	Aquest document incorpora signatura electrònica reconeguda d'acord amb la llei 6/2020, 11 de novembre, reguladora de determinats aspectes dels serveis electrònics de confiança		
Signat per	MARISOL CARRILLO MUÑOZ (Cap de Servei)		
Signat per	ANNA RABASSA IGLESIAS (ARQUITECTE/A)		
URL de verificació	https://seu.mataro.cat/verifirma/code/IV7B2T3TNLVPLBE5CXXG6BKTMM	Pàgina	3/48





DD 3 Pressupost i termini d'execució

El pressupost d'execució per contracte (PEC) dels treballs derivats de la memòria valorada ascendeixen a la quantitat de:

Concepte	Valor	Import
TOTAL PRESSUPOST D'EXECUCIÓ MATERIAL		26.983,48
Despeses generals	13,00 %	3.507,85
Benefici industrial	6,00 %	1.619,01
TOTAL PRESSUPOST D'EXECUCIÓ PER CONTRACTE (sense IVA)		32.110,34
	IVA 21,00 %	6.743,17
TOTAL PRESSUPOST D'EXECUCIÓ PER CONTRACTE (IVA inclòs)		38.853,51

Aquest pressupost d'execució per contracte puja a la quantitat de:
TRENTE-VUIT MIL VUIT-CENTS CINQUANTA-TRES EUROS AMB CINQUANTA-UN CÈNTIMS

El termini d'execució de les obres es fixa en **DOS (2) MESOS**.

CSV (Codi de verificació Segura)	IV7B2T3TNLVPLBE5CXXG6BKTMM	Data i hora	22/02/2023 14:53:48
Normativa	Aquest document incorpora signatura electrònica reconeguda d'acord amb la llei 6/2020, 11 de novembre, reguladora de determinats aspectes dels serveis electrònics de confiança		
Signat per	MARISOL CARRILLO MUÑOZ (Cap de Servei)		
Signat per	ANNA RABASSA IGLESIAS (ARQUITECTE/A)		
URL de verificació	https://seu.mataro.cat/verifirma/code/IV7B2T3TNLVPLBE5CXXG6BKTMM	Pàgina	4/48



MD MEMÒRIA DESCRIPTIVA

MD 1 Antecedents i condicionants de partida

El Servei d'Equipaments Municipals rep l'encàrrec per part de la Direcció de Cultura i d'acord amb el conveni de col·laboració entre l'Ajuntament, el Patronat Sagrada Família i la Unió de Cooperadors de Mataró signat el 14 de desembre de 2022, de redactar la memòria valorada per definir els treballs necessaris per construir i muntar un total de 3 prestatgeries en la ubicació definida en la documentació gràfica, en la sala polivalent de planta baixa en l'edifici del Cafè Nou.

MD 2 Descripció de la proposta

Es col·locarà una prestatgeria lineal en tot el fons de la sala, de terra a sostre i dues prestatgeries baixes mòbils amb rodes inferiors auto-bloquejant, segons la definició geomètrica i de materials que consta en la documentació gràfica.

Cal realitzar una modificació de la xarxa elèctrica existent per dotar de il·luminació LED la prestatgeria mural, i deixar nous endolls en el fons de la prestatgeria. La il·luminació disposarà d'encesa independent.

Cal retirar la reixa de retorn del clima existent i arranjar el parament afectat.

Cal arranjar els revestiments laterals existents de DM que es vegin afectats en el muntatge de la nova prestatgeria.

S'haurà de protegir el paviment per evitar que es malmeti durant el muntatge.

CSV (Codi de verificació Segura)	IV7B2T3TNLVPLBE5CXXG6BKTMM	Data i hora	22/02/2023 14:53:48
Normativa	Aquest document incorpora signatura electrònica reconeguda d'acord amb la llei 6/2020, 11 de novembre, reguladora de determinats aspectes dels serveis electrònics de confiança		
Signat per	MARISOL CARRILLO MUÑOZ (Cap de Servei)		
Signat per	ANNA RABASSA IGLESIAS (ARQUITECTE/A)		
URL de verificació	https://seu.mataro.cat/verifirma/code/IV7B2T3TNLVPLBE5CXXG6BKTMM	Pàgina	5/48



ANNEXES

AN 1 FITXES

Plànol de l'equipament del Planejament Vigent (PGO-96), extret del Portal de Informació Urbanística Municipal (PIUM):

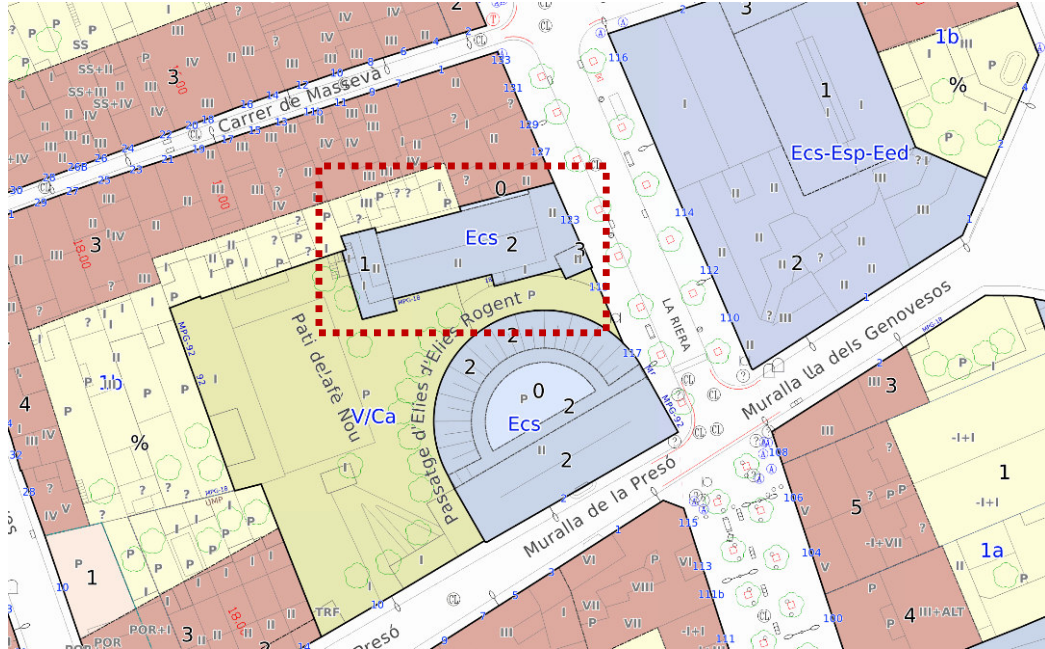

Servei d'Equipaments Municipals
Direcció de Transició Ecològica, Sostenibilitat i Espai Públic
Àrea de Qualitat Urbana

ED1390923 MV.docx | 5

CSV (Codi de verificació Segura)	IV7B2T3TNLVPLBE5CXXG6BKTMM	Data i hora	22/02/2023 14:53:48
Normativa	Aquest document incorpora signatura electrònica reconeguda d'acord amb la llei 6/2020, 11 de novembre, reguladora de determinats aspectes dels serveis electrònics de confiança		
Signat per	MARISOL CARRILLO MUÑOZ (Cap de Servei)		
Signat per	ANNA RABASSA IGLESIAS (ARQUITECTE/A)		
URL de verificació	https://seu.mataro.cat/verifirma/code/IV7B2T3TNLVPLBE5CXXG6BKTMM	Pàgina	6/48





INFORMACIÓ URBANÍSTICA DE LA PARCEL·LA

Adreça La Riera, 123
Referència Cadastral 3693503DF5939S

Ajuntament de Mataró - Fixa informativa no vinculant

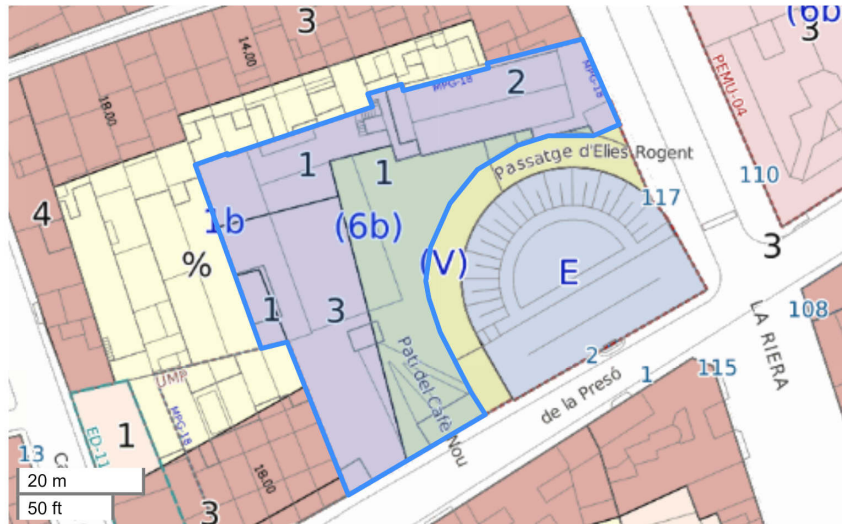

ADRECES ASSOCIATES A LA PARCEL·LA

La Riera, 123

RÈGIM URBANÍSTIC DEL SÒL

Classificació del sòl	Sòl Urbà No Consolidat	SUNC
Qualificacions del sòl	Sistema de comunicacions Els eixos cívics i carrers peatonals	<u>Cp</u>
Unitats d'actuació i annexos normatius	Pla Especial de Millora Urbana PEMU-03 "Sector La Presó"	<u>PEMU-03</u>

PARÀMETRES PRINCIPALS DE PARCEL·LACIÓ, EDIFICACIÓ, ÚS I APARCAMENT

Alçada reguladora referida al carrer	<u>article 73</u>	::	10,45 m; 7,30 m
Nombre de plantes referit al carrer	<u>article 75</u>	::	2 (PB + 1PP); 3 (PB + 2PP)
Pati d'illa	<u>article 79</u>	;	1 (PB)

PLA ESPECIAL DEL PATRIMONI ARQUITECTÒNIC

Entorn de BCIN La Presó	FITXA 185
Protecció B/v : Protecció de façanes i volums: Cafè Nou	FITXA 233
Protecció D : Protecció referida a conjunts o paràmetres d'interès tipològic, ambiental i compositiu: carrer Muralla de la Presó	FITXA 387

CSV (Codi de verificació Segura)	IV7B2T3TNLVLBE5CXXG6BKTMM	Data i hora	22/02/2023 14:53:48
Normativa	Aquest document incorpora signatura electrònica reconeguda d'acord amb la llei 6/2020, 11 de novembre, reguladora de determinats aspectes dels serveis electrònics de confiança		
Signat per	MARISOL CARRILLO MUÑOZ (Cap de Servei)		
Signat per	ANNA RABASSA IGLESIAS (ARQUITECTE/A)		
URL de verificació	https://seu.mataro.cat/verifirma/code/IV7B2T3TNLVLBE5CXXG6BKTMM	Pàgina	7/48



Protecció D : Protecció referida a conjunts o paràmetres d'interès tipològic, ambiental i compositiu:
carrer de La Riera

FITXA 391

LIMITACIONS

En els eixos de caràcter cívic, Clau Cp, es restringiran aquelles activitats que comportin una major densitat del vehicles a la via pública com són els pàrkings col·lectius, rentat de vehicles, tallers i magatzems.(art 277.2)
 Finca en situació de fora d'ordenació, per alineació de vial o pendent d'execució de planejament
 Reserva addicional d'aparcament per execució d'unitats d'actuació incloses en l'àmbit del Plànol O,2 article 142,12 de la MPG-089
 Reserva addicional d'aparcament per solars amb possibilitats d'ocupació en planta soterrani superiors a 600 m² article 142,12 de la MPG-089

PLANEJAMENT

Vigent

PG96 - Revisió del Pla general d'ordenació

06-06-2006 La Normativa general ha estat modificada per la MPG-47; MPG-58; MPG-65; MPG-67; MPG-89; MPG-106

MPG-047 - Text refós de les normes urbanístiques del planejament general 2005

06-06-2006 La Normativa general ha estat modificada per la MPG-58; MPG-65; MPG-67; MPG-89; MPG-106

MPG-058 - Modificació puntual de les normes urbanístiques del Pla General d'Ordenació. Densitat d'habitatges. Regulació particular de l'ús d'aparcament. Instal·lació d'ascensors en edificis existents. Regulació d'usos en planta baixa de determinats carrers

11-07-2007 Publicació en el DOGC de l'Aprovació Definitiva

MPG-065 - Modificació puntual de les normes urbanístiques del Pla General d'Ordenació. Ús d'aparcament al subsòl dels equipaments, ús d'aparcament al subsòl de zones verdes, agilització de la tramitació per a la construcció d'alguns equipaments

22-01-2009 Publicació en el DOGC de l'Aprovació del Text Refós

MPG-067 - Modificació puntual de les normes urbanístiques del Pla General d'Ordenació en relació amb els paràmetres comuns d'ordenació referents a l'envolvent de l'edificació

05-10-2010 Publicació en el DOGC de l'Aprovació Definitiva

MPG-089 - Modificació puntual de les Normes Urbanístiques del Pla General d'ordenació municipal referent als paràmetres reguladors d'usos i activitats, Capítol V del Títol II, articles 128 a 143, increment de les places d'aparcament, àmbits de protecció d'activitat

21-01-2016 Publicació en el DOGC de l'Aprovació Definitiva

MPG-106 - Modificació Puntual de les Normes Urbanístiques del Pla General d'Ordenació, relativa al Títol II. Paràmetres comuns d'edificació i d'ús i art. 52 i 53 del Títol I

13-11-2020 Publicació de l'acord d'aprovació definitiva (DOGC 8270)

MPG-018 - Modificació puntual del Pla general d'ordenació en base al Pla especial del patrimoni arquitectònic 1999

28-01-2003 Publicació en el BOPB de l'Aprovació Definitiva

MPG-092.8 - Modificació puntual del Pla general d'ordenació en l'àmbit discontinu del Café Nou / Cercle Catòlic / Angeleta Ferré

13-07-2018 Publicació en el DOGC de l'Aprovació Definitiva

PE-026-I - Modificació puntual del Pla especial d'usos recreatius

16-05-2011 Publicació en el DOGC de l'Aprovació Definitiva

PE-038 - Pla especial urbanístic per a l'ordenació dels emplaçaments de les instal·lacions de radiocomunicació

09-06-2010 Anul·lació dels articles 13,b i 13,d pel TSJC

Ajuntament de Mataró - Fixa informativa no vinculant

CSV (Codi de verificació Segura)	IV7B2T3TNLVLBE5CXXG6BKTMM	Data i hora	22/02/2023 14:53:48
Normativa	Aquest document incorpora signatura electrònica reconeguda d'acord amb la llei 6/2020, 11 de novembre, reguladora de determinats aspectes dels serveis electrònics de confiança		
Signat per	MARISOL CARRILLO MUÑOZ (Cap de Servei)		
Signat per	ANNA RABASSA IGLESIAS (ARQUITECTE/A)		
URL de verificació	https://seu.mataro.cat/verifirma/code/IV7B2T3TNLVLBE5CXXG6BKTMM	Pàgina	8/48



FITXA INFORMATIVA NO VINCULANT (10/2/2022)

Ajuntament de Mataró - Fitxa informativa no vinculant

CSV (Codi de verificació Segura)	IV7B2T3TNLVPLBE5CXXG6BKTMM	Data i hora	22/02/2023 14:53:48
Normativa	Aquest document incorpora signatura electrònica reconeguda d'acord amb la llei 6/2020, 11 de novembre, reguladora de determinats aspectes dels serveis electrònics de confiança		
Signat per	MARISOL CARRILLO MUÑOZ (Cap de Servei)		
Signat per	ANNA RABASSA IGLESIAS (ARQUITECTE/A)		
URL de verificació	https://seu.mataro.cat/verifirma/code/IV7B2T3TNLVPLBE5CXXG6BKTMM	Pàgina	9/48





II. ESTAT D'AMIDAMENTS I PRESSUPOST

Servei d'Equipaments Municipals
Direcció de Transició Ecològica, Sostenibilitat i Espai Públic
Àrea de Qualitat Urbana

ED1390923 MV.docx | 6

CSV (Codi de verificació Segura)	IV7B2T3TNLVPLBE5CXXG6BKTMM	Data i hora	22/02/2023 14:53:48
Normativa	Aquest document incorpora signatura electrònica reconeguda d'acord amb la llei 6/2020, 11 de novembre, reguladora de determinats aspectes dels serveis electrònics de confiança		
Signat per	MARISOL CARRILLO MUÑOZ (Cap de Servei)		
Signat per	ANNA RABASSA IGLESIAS (ARQUITECTE/A)		
URL de verificació	https://seu.mataro.cat/verifirma/code/IV7B2T3TNLVPLBE5CXXG6BKTMM	Pàgina	10/48



AMIDAMENTS

Pàg.: 1

Obra 01 PRESSUPOST ED139 09 23
Capítol 01 TREBALLS PREVIS

NUM.	CODI	U#	DESCRIPCIÓ
1	P1D2-XHGWS	m2	Protecció provisional de paviment vel de polietilè, inclòs desmuntatge

Num.	Text	Tipus	[C]	[D]	[E]	[F]	TOTAL
1		T	uts	a	b	c	
2	Zona treball			5,000	6,000		30,000

TOTAL AMIDAMENT 30,000

2 P2142-4RMN m2 Arrencada d'aplatat de fusta existent, amb mitjans manuals i càrrega manual de runa sobre camió o contenidor

Num.	Text	Tipus	[C]	[D]	[E]	[F]	TOTAL
1		T	uts	a	b	c	
2	PREVISIÓ-Existent en zona treballs		2,000	5,000		1,250	12,500
3	Retirar plafó de fons			7,200		1,250	9,000

TOTAL AMIDAMENT 21,500

Obra 01 PRESSUPOST ED139 09 23
Capítol 02 TREBALLS PALETA

NUM.	CODI	U#	DESCRIPCIÓ
1	PY05-X5CIH	m	Obertura per pas instal·lacions de paret de plaques de cartró guix

Num.	Text	Tipus	[C]	[D]	[E]	[F]	TOTAL
1	Regates noves per pas de instal·lacions					40,000	40,000

TOTAL AMIDAMENT 40,000

Obra 01 PRESSUPOST ED139 09 23
Capítol 03 EQUIPAMENT

NUM.	CODI	U#	DESCRIPCIÓ
1	MOB-PREST-01	u	Treballs, material i medis auxiliars per:

Prestatgeria mural de dimensions totals 720 cms i alçada 332 cms (ajustar a ubicació) amb estructura amb tauler MDF hidròfug de 40 mm i interior amb tauer MDF de diversos gruixos. Amb taulell de tapa trasera. Acabat esmaltat com revestiment existent adjacent de l'espai.

Composta per:

- 5 mòduls alts inferiors de 115 cms tancats amb portes batents vidrieres i 2 mòduls de 55 cms tancats un amb porta batent opaca i un amb plafó ranurat (per retorn de clima). Alçada de mòduls 216 cms. Portes amb vidre laminar transparent 3+3 i bastiment de fusta, amb tancament per clau i passador en totes les portes.

- 5 mòduls superiors de 115 cms i 2 mòduls de 55 cms tancats amb portes batents vidrieres. Alçada de mòduls 99 cms. Portes amb vidre laminar transparent 3+3 i bastiment de fusta, amb tancament per clau i passador en totes les portes.

Ferratges no oxidables. Frontisses amb tancament suau.

Inclou:

- Rebaix per encastar tira led de il·luminació sota tauler superior i sota tauler entre mòduls. Adaptar a dimensions de la tira led.

- Encaixos en tapa trasera per col·locació d'endolls/electrificació.

- Acabat esmaltat de tota la prestatgeria i folrat d'escala.

- Subministrament i col·locació d'escala d'alumini corredissa metàl·lica per accedir a part alta, amb guia superior integrada a moble de rodaments, rodes en part inferior (EN 131 1-2) amb autofrè. Amb sistema d'inclinació a 15° en ús. Folrat de laterals amb fusta amb el mateix acabat que la prestatgeria.

EUR

CSV (Codi de verificació Segura)	IV7B2T3TNLVPBE5CXXG6BKTMM	Data i hora	22/02/2023 14:53:48
Normativa	Aquest document incorpora signatura electrònica reconeguda d'acord amb la llei 6/2020, 11 de novembre, reguladora de determinats aspectes dels serveis electrònics de confiança		
Signat per	MARISOL CARRILLO MUÑOZ (Cap de Servei)		
Signat per	ANNA RABASSA IGLESIAS (ARQUITECTE/A)		
URL de verificació	https://seu.mataro.cat/verifirma/code/IV7B2T3TNLVPBE5CXXG6BKTMM	Pàgina	11/48



AMIDAMENTS

Pàg.: 2

- Prestatges interiors de 350 mm de fons: segons documentació gràfica
- Cremallera interior per poder variar prestatges en alçada.
- Il·luminació interior amb tira led color càlid IP65, encastada sota dos prestatges (superior i sota escala). Superior longitud en tota la longitud de la prestatgeria i sota escala entre mòduls de 115 cms.
- Mastrejat de claus.
- Ferratges diversos pel muntatge del moble.
- Medis auxiliars necessaris per la bona execució dels treballs.

Segons documentació gràfica.
Totalment muntada, acabada, amb tots els complements necessaris i ubicada en la sala.

Num.	Text	Tipus	[C]	[D]	[E]	[F]	TOTAL
1	Prestatgeria mural		1,000				1,000

TOTAL AMIDAMENT 1,000

2 MOB-PREST-02 u

Treballs, material i medis auxiliars per:
Prestatgeria baixa mòbil amb rodes de dimensions totals 220 cms, alçada 121 cms (ajustar a ubicació per què quedin iguals a revestiment adjacent de la sala) i fons de 45 cms.
Estructura amb tauler MDF hidròfug de 40 mm i interior amb tauler MDF de diversos gruixos. Amb taulell de tapa trasera folrat per acabar vist. Acabat de prestatgeria esmaltat com revestiment existent adjacent de l'espai.
Composta per:
- 2 mòduls de 109 cms tancats amb 2 portes batents vidrieres cadascún. Portes amb vidre laminar transparent 3+3 i bastiment de fusta, amb tancament per clau i passador en totes les portes.

- Inclou:
- Tapa superior vista
 - Tapa trasera vista i per fer contrapes
 - Folrat de laterals
 - Prestatges interiors de 350 mm de fons: 2 prestatges per mòdul.
 - Cremallera interior per poder variar prestatges en alçada.
 - 2 tiradors rodons D12mm d'acer inoxidable amb fixació oculta per dintre moble
 - 6 rodes giratòries per cada mòdul amb fre.
 - Acabat esmaltat de tota la prestatgeria.
 - Mastrejat de claus.
 - Ferratges diversos pel muntatge del moble.
 - Medis auxiliars necessaris per la bona execució dels treballs.

Segons documentació gràfica.
Totalment muntada, acabada, amb tots els complements necessaris i ubicada en la sala.

Num.	Text	Tipus	[C]	[D]	[E]	[F]	TOTAL
1	Prestatgeria mòbil baixa		2,000				2,000

TOTAL AMIDAMENT 2,000

Obra 01 PRESSUPOST ED139 09 23
Capítol 04 INSTAL·LACIONS

NUM.	CODI	U#	DESCRIPCIÓ
1	TRENDOLL	u	Trasllat i ampliació d'endolls dobles segons planols , incloent sumministrament d'elements, instal·lació i cablejat necessari fins a quadre de planta

Num.	Text	Tipus	[C]	[D]	[E]	[F]	TOTAL
1			2,000				2,000

TOTAL AMIDAMENT 2,000

2 EH11Y033 ml

Suministrament i muntatge de tira LED 10W/m + perfil alumini plata mate Line25RELV + difusor blanc opal + 1 tapa final i 1 tapa foradada + 9 suports i cablejat fins a quadre general. Inclou pulsador d'encesa a definir ubicació i protecció del quadre.

EUR

CSV (Codi de verificació Segura)	IV7B2T3TNLVPBE5CXXG6BKTMM	Data i hora	22/02/2023 14:53:48
Normativa	Aquest document incorpora signatura electrònica reconeguda d'acord amb la llei 6/2020, 11 de novembre, reguladora de determinats aspectes dels serveis electrònics de confiança		
Signat per	MARISOL CARRILLO MUÑOZ (Cap de Servei)		
Signat per	ANNA RABASSA IGLESIAS (ARQUITECTE/A)		
URL de verificació	https://seu.mataro.cat/verifirma/code/IV7B2T3TNLVPBE5CXXG6BKTMM	Pàgina	12/48



AMIDAMENTS

Pàg.: 3

Num.	Text	Tipus	[C]	[D]	[E]	[F]	TOTAL	
1		C	Unitats					
2	Oficina energia/general		14,000				14,000	
TOTAL AMIDAMENT						14,000		
3	TRDADES	u	Instal·lació nova per punt de xarxa de dades, inclou cablejat fins al rack i altres materials auxiliars necessaris.					
AMIDAMENT DIRECTE						1,000		

Obra 01 PRESSUPOST ED139 09 23
 Capítol 05 REVESTIMENTS

NUM.	CODI	U#	DESCRIPCIÓ																																																
1	P866-XHC7M	m2	Revestiment de parament vertical DM de color GRIS COM EXISTENT, junta vista, fixades mecànicament																																																
<table border="1"> <thead> <tr> <th>Num.</th> <th>Text</th> <th>Tipus</th> <th>[C]</th> <th>[D]</th> <th>[E]</th> <th>[F]</th> <th>TOTAL</th> </tr> </thead> <tbody> <tr> <td>1</td> <td></td> <td>T</td> <td>uts</td> <td>a</td> <td>b</td> <td>c</td> <td></td> </tr> <tr> <td>2</td> <td>Existent en zona llibreria</td> <td></td> <td>2,000</td> <td>10,000</td> <td></td> <td>1,250</td> <td>25,000</td> </tr> <tr> <td>3</td> <td>Arranjament revestiments afectats</td> <td></td> <td>2,000</td> <td>10,000</td> <td></td> <td>1,250</td> <td>25,000</td> </tr> <tr> <td colspan="6" style="text-align: right;">TOTAL AMIDAMENT</td> <td style="border: 1px solid black;">50,000</td> <td></td> </tr> </tbody> </table>				Num.	Text	Tipus	[C]	[D]	[E]	[F]	TOTAL	1		T	uts	a	b	c		2	Existent en zona llibreria		2,000	10,000		1,250	25,000	3	Arranjament revestiments afectats		2,000	10,000		1,250	25,000	TOTAL AMIDAMENT						50,000									
Num.	Text	Tipus	[C]	[D]	[E]	[F]	TOTAL																																												
1		T	uts	a	b	c																																													
2	Existent en zona llibreria		2,000	10,000		1,250	25,000																																												
3	Arranjament revestiments afectats		2,000	10,000		1,250	25,000																																												
TOTAL AMIDAMENT						50,000																																													
2	P89K-42YR	m2	Pintat de parament vertical de fusta, a l'esmalt sintètic, amb una capa de protector químic insecticida-fungicida, una segelladora i dues d'acabat.																																																
<table border="1"> <thead> <tr> <th>Num.</th> <th>Text</th> <th>Tipus</th> <th>[C]</th> <th>[D]</th> <th>[E]</th> <th>[F]</th> <th>TOTAL</th> </tr> </thead> <tbody> <tr> <td>1</td> <td></td> <td>T</td> <td>uts</td> <td>a</td> <td>b</td> <td>c</td> <td></td> </tr> <tr> <td>2</td> <td>Existent en zona llibreria</td> <td></td> <td>2,000</td> <td>10,000</td> <td></td> <td>1,250</td> <td>25,000</td> </tr> <tr> <td>3</td> <td>Arranjament revestiments afectats</td> <td></td> <td>2,000</td> <td>10,000</td> <td></td> <td>1,250</td> <td>25,000</td> </tr> <tr> <td colspan="6" style="text-align: right;">TOTAL AMIDAMENT</td> <td style="border: 1px solid black;">50,000</td> <td></td> </tr> </tbody> </table>				Num.	Text	Tipus	[C]	[D]	[E]	[F]	TOTAL	1		T	uts	a	b	c		2	Existent en zona llibreria		2,000	10,000		1,250	25,000	3	Arranjament revestiments afectats		2,000	10,000		1,250	25,000	TOTAL AMIDAMENT						50,000									
Num.	Text	Tipus	[C]	[D]	[E]	[F]	TOTAL																																												
1		T	uts	a	b	c																																													
2	Existent en zona llibreria		2,000	10,000		1,250	25,000																																												
3	Arranjament revestiments afectats		2,000	10,000		1,250	25,000																																												
TOTAL AMIDAMENT						50,000																																													
3	P83EA-3Y8L	m2	Aplacat vertical amb placa de guix laminat d'estàndard (A) i gruix 15 mm, col·locada sobre perfil·leria d'acer galvanitzat amb fixacions mecàniques																																																
<table border="1"> <thead> <tr> <th>Num.</th> <th>Text</th> <th>Tipus</th> <th>[C]</th> <th>[D]</th> <th>[E]</th> <th>[F]</th> <th>TOTAL</th> </tr> </thead> <tbody> <tr> <td>1</td> <td></td> <td>T</td> <td>uts</td> <td>a</td> <td>b</td> <td>c</td> <td></td> </tr> <tr> <td>2</td> <td>Arranjament parets</td> <td></td> <td></td> <td>7,200</td> <td>3,300</td> <td></td> <td>23,760</td> </tr> <tr> <td>3</td> <td></td> <td></td> <td>2,000</td> <td>5,000</td> <td>3,300</td> <td></td> <td>33,000</td> </tr> <tr> <td colspan="6" style="text-align: right;">TOTAL AMIDAMENT</td> <td style="border: 1px solid black;">56,760</td> <td></td> </tr> </tbody> </table>				Num.	Text	Tipus	[C]	[D]	[E]	[F]	TOTAL	1		T	uts	a	b	c		2	Arranjament parets			7,200	3,300		23,760	3			2,000	5,000	3,300		33,000	TOTAL AMIDAMENT						56,760									
Num.	Text	Tipus	[C]	[D]	[E]	[F]	TOTAL																																												
1		T	uts	a	b	c																																													
2	Arranjament parets			7,200	3,300		23,760																																												
3			2,000	5,000	3,300		33,000																																												
TOTAL AMIDAMENT						56,760																																													
4	P89I-4V8P	m2	Pintat de parament vertical de guix, amb pintura acrílica amb dues capes																																																
<table border="1"> <thead> <tr> <th>Num.</th> <th>Text</th> <th>Tipus</th> <th>[C]</th> <th>[D]</th> <th>[E]</th> <th>[F]</th> <th>TOTAL</th> </tr> </thead> <tbody> <tr> <td>1</td> <td></td> <td>T</td> <td>uts</td> <td>a</td> <td>b</td> <td>c</td> <td></td> </tr> <tr> <td>2</td> <td>Paraments adjacents</td> <td></td> <td></td> <td>7,200</td> <td>3,300</td> <td></td> <td>23,760</td> </tr> <tr> <td>3</td> <td></td> <td></td> <td>2,000</td> <td>5,000</td> <td>3,300</td> <td></td> <td>33,000</td> </tr> <tr> <td>4</td> <td></td> <td></td> <td></td> <td></td> <td>10,000</td> <td></td> <td>10,000</td> </tr> <tr> <td colspan="6" style="text-align: right;">TOTAL AMIDAMENT</td> <td style="border: 1px solid black;">66,760</td> <td></td> </tr> </tbody> </table>				Num.	Text	Tipus	[C]	[D]	[E]	[F]	TOTAL	1		T	uts	a	b	c		2	Paraments adjacents			7,200	3,300		23,760	3			2,000	5,000	3,300		33,000	4					10,000		10,000	TOTAL AMIDAMENT						66,760	
Num.	Text	Tipus	[C]	[D]	[E]	[F]	TOTAL																																												
1		T	uts	a	b	c																																													
2	Paraments adjacents			7,200	3,300		23,760																																												
3			2,000	5,000	3,300		33,000																																												
4					10,000		10,000																																												
TOTAL AMIDAMENT						66,760																																													

EUR

CSV (Codi de verificació Segura)	IV7B2T3TNLVPLBE5CXXG6BKTMM	Data i hora	22/02/2023 14:53:48
Normativa	Aquest document incorpora signatura electrònica reconeguda d'acord amb la llei 6/2020, 11 de novembre, reguladora de determinats aspectes dels serveis electrònics de confiança		
Signat per	MARISOL CARRILLO MUÑOZ (Cap de Servei)		
Signat per	ANNA RABASSA IGLESIAS (ARQUITECTE/A)		
URL de verificació	https://seu.mataro.cat/verifirma/code/IV7B2T3TNLVPLBE5CXXG6BKTMM	Pàgina	13/48



AMIDAMENTS

Pàg.: 4

Obra 01 PRESSUPOST ED139 09 23
Capítol 06 GESTIÓ DE RESIDUS

NUM.	CODI	U#	DESCRIPCIÓ
1	P2R6-4I6E	m3	Càrrega amb mitjans manuals i transport de residus inerts o no especials a instal·lació autoritzada de gestió de residus, amb contenidor de 5 m3 de capacitat

Num.	Text	Tipus	[C]	[D]	[E]	[F]	TOTAL
1		T	uts	a	b	c	
2	Residus nova construcció		2,000				2,000
3	Residus enderroc		2,100				2,100
4	Plafó de fons			7,200	0,010	1,250	0,090
TOTAL AMIDAMENT						4,190	

2 P2RA-EU5N m3 Disposició controlada en centre de reciclatge de residus barrejats no perillosos amb una densitat 0,17 t/m3, procedents de construcció o demolició, amb codi 17 09 04 segons la Llista Europea de Residus

Num.	Text	Tipus	[C]	[D]	[E]	[F]	TOTAL
1		T	uts	a	b	c	
2	Residus nova construcció		2,000				2,000
3	Residus enderroc		2,100				2,100
4	Plafó de fons			7,200	0,010	1,250	0,090
TOTAL AMIDAMENT						4,190	

Obra 01 PRESSUPOST ED139 09 23
Capítol 07 SEGURETAT I SALUT

NUM.	CODI	U#	DESCRIPCIÓ
1	SEGSALX01	u	Despeses de seguretat i salut durant l'execució de l'obra.

AMIDAMENT DIRECTE **1,000**

EUR

CSV (Codi de verificació Segura)	IV7B2T3TNLVPLBE5CXXG6BKTMM	Data i hora	22/02/2023 14:53:48
Normativa	Aquest document incorpora signatura electrònica reconeguda d'acord amb la llei 6/2020, 11 de novembre, reguladora de determinats aspectes dels serveis electrònics de confiança		
Signat per	MARISOL CARRILLO MUÑOZ (Cap de Servei)		
Signat per	ANNA RABASSA IGLESIAS (ARQUITECTE/A)		
URL de verificació	https://seu.mataro.cat/verifirma/code/IV7B2T3TNLVPLBE5CXXG6BKTMM	Pàgina	14/48



PRESSUPOST

Obra	01	Pressupost ED139 09 23
Capítol	01	TREBALLS PREVIS

NUM. CODI	UA	DESCRIPCIÓ	PREU	AMIDAMENT	IMPORT	
1	P1D2-XHGWS	m2	Protec.prov. pavim	9,39	30,000	281,70
			Protecció provisional de paviment vel de polietilè, inclòs desmuntatge (P - 4)			
2	P2142-4RMN	m2	Arrencada aplacat,fusta,l·list.,m.man.,càrrega manual	7,69	21,500	165,34
			Arrencada d'aplatat de fusta existent, amb mitjans manuals i càrrega manual de runa sobre camió o contenidor (P - 5)			
TOTAL	Capítol	01.01			447,04	

Obra	01	Pressupost ED139 09 23
Capítol	02	TREBALLS PALETA

NUM. CODI	UA	DESCRIPCIÓ	PREU	AMIDAMENT	IMPORT	
1	PY05-X5CIH	m	Obertura pas instal·lacions	8,88	40,000	355,20
			Obertura per pas instal·lacions de paret de plaques de cartró guix (P - 12)			
TOTAL	Capítol	01.02			355,20	

Obra	01	Pressupost ED139 09 23
Capítol	03	EQUIPAMENT

NUM. CODI	UA	DESCRIPCIÓ	PREU	AMIDAMENT	IMPORT	
1	MOB-PREST-01u	Prestatgeria mural	13.800,00	1,000	13.800,00	
			Treballs, material i medis auxiliars per: Prestatgeria mural de dimensions totals 720 cms i alçada 332 cms (ajustar a ubicació) amb estructura amb tauler MDF hidròfug de 40 mm i interior amb tauer MDF de diversos gruixos. Amb taulell de tapa trasera. Acabat esmaltat com revestiment existent adjacent de l'espai. Composta per: - 5 mòduls alts inferiors de 115 cms tancats amb portes batents vidrieres i 2 mòduls de 55 cms tancats un amb porta batent opaca i un amb plafó ranurat (per retorn de clima). Alçada de mòduls 216 cms. Portes amb vidre laminar transparent 3+3 i bastiment de fusta, amb tancament per clau i passador en totes les portes. - 5 mòduls superiors de 115 cms i 2 mòduls de 55 cms tancats amb portes batents vidrieres. Alçada de mòduls 99 cms. Portes amb vidre laminar transparent 3+3 i bastiment de fusta, amb tancament per clau i passador en totes les portes. Ferratges no oxidables. Frontisses amb tancament suau.			
			Inclou: - Rebaix per encastar tira led de il·luminació sota tauler superior i sota tauler entre mòduls. Adaptar a dimensions de la tira led. - Encaixos en tapa trasera per col·locació d'endolls/electrificació. - Acabat esmaltat de tota la prestatgeria i folrat d'escala. - Subministrament i col·locació d'escala d'alumini corredissa metàl·lica per accedir a part alta, amb guia superior integrada a moble de rodaments, rodes en part inferior (EN 131 1-2) amb autofré. Amb sistema d'inclinació a 15° en ús. Folrat de laterals amb fusta amb el mateix acabat que la prestatgeria. - Prestatges interiors de 350 mm de fons: segons documentació gràfica - Cremallera interior per poder variar prestatges en alçada.			

CSV (Codi de verificació Segura)	IV7B2T3TNLVPBE5CXXG6BKTMM	Data i hora	22/02/2023 14:53:48
Normativa	Aquest document incorpora signatura electrònica reconeguda d'acord amb la llei 6/2020, 11 de novembre, reguladora de determinats aspectes dels serveis electrònics de confiança		
Signat per	MARISOL CARRILLO MUÑOZ (Cap de Servei)		
Signat per	ANNA RABASSA IGLESIAS (ARQUITECTE/A)		
URL de verificació	https://seu.mataro.cat/verifirma/code/IV7B2T3TNLVPBE5CXXG6BKTMM	Pàgina	15/48



PRESSUPOST

Pàg.: 2

- Il·luminació interior amb tira led color càlid IP65, encastada sota dos prestatges (superior i sota escala). Superior longitud en tota la longitud de la prestatgeria i sota escala entre mòduls de 115 cms.
- Mastrejat de claus.
- Ferratges diversos pel muntatge del moble.
- Medis auxiliars necessaris per la bona execució dels treballs.

Segons documentació gràfica.

Totalment muntada, acabada, amb tots els complements necessaris i ubicada en la sala. (P - 2)

2 MOB-PREST-02u **Prestatgeria mòbil** 2.800,00 2,000 5.600,00

Treballs, material i medis auxiliars per:

Prestatgeria baixa mòbil amb rodes de dimensions totals 220 cms, alçada 121 cms (ajustar a ubicació per què quedin iguals a revestiment adjacent de la sala) i fons de 45 cms.

Estructura amb tauler MDF hidròfug de 40 mm i interior amb tauler MDF de diversos gruixos. Amb taulell de tapa trasera folrat per acabar vist. Acabat de prestatgeria esmaltat com revestiment existent adjacent de l'espai.

Composta per:

- 2 mòduls de 109 cms tancats amb 2 portes batents vidrieres cadascún. Portes amb vidre laminar transparent 3+3 i bastiment de fusta, amb tancament per clau i passador en totes les portes.

Inclou:

- Tapa superior vista
- Tapa trasera vista i per fer contrapes
- Folrat de laterals
- Prestatges interiors de 350 mm de fons: 2 prestages per mòdul.
- Cremallera interior per poder variar prestatges en alçada.
- 2 tiradors rodons D12mm d'acer inoxidable amb fixació oculta per dintre moble
- 6 rodes giratòries per cada mòdul amb fre.
- Acabat esmaltat de tota la prestatgeria.
- Mastrejat de claus.
- Ferratges diversos pel muntatge del moble.
- Medis auxiliars necessaris per la bona execució dels treballs.

Segons documentació gràfica.

Totalment muntada, acabada, amb tots els complements necessaris i ubicada en la sala. (P - 3)

TOTAL	Capítol	01.03	19.400,00
--------------	----------------	--------------	------------------

Obra	01	Pressupost ED139 09 23
Capítol	04	INSTAL·LACIONS

NUM. CODI	UA	DESCRIPCIÓ	PREU	AMIDAMENT	IMPORT	
1	TRENDOLL	u	Trasllat i ampliació instal·lació elèctrica	180,00	2,000	360,00
			Trasllat i ampliació d'endolls dobles segons planols, incloent subministrament d'elements, instal·lació i cablejat necessari fins a quadre de planta (P - 15)			
2	EH11Y033	ml	Il·luminació led	103,96	14,000	1.455,44
			Suministrament i muntatge de tira LED 10W/m + perfil alumini plata mate Line25RELV + difusor blanc opal + 1 tapa final i 1 tapa foradada + 9 suports i cablejat fins a quadre general. Inclou pulsador d'encesa a definir ubicació i protecció del quadre. (P - 1)			
3	TRDADES	u	Xarxa de dades	250,00	1,000	250,00
			Instal·lació nova per punt de xarxa de dades, inclou cablejat fins al rack i altres materials auxiliars necessaris. (P - 14)			

EUR

CSV (Codi de verificació Segura)	IV7B2T3TNLVLBE5CXXG6BKTMM	Data i hora	22/02/2023 14:53:48
Normativa	Aquest document incorpora signatura electrònica reconeguda d'acord amb la llei 6/2020, 11 de novembre, reguladora de determinats aspectes dels serveis electrònics de confiança		
Signat per	MARISOL CARRILLO MUÑOZ (Cap de Servei)		
Signat per	ANNA RABASSA IGLESIAS (ARQUITECTE/A)		
URL de verificació	https://seu.mataro.cat/verifirma/code/IV7B2T3TNLVLBE5CXXG6BKTMM	Pàgina	16/48



PRESSUPOST

TOTAL	Capítol	01.04	2.065,44
--------------	----------------	--------------	-----------------

Obra	01	Pressupost ED139 09 23
Capítol	05	REVESTIMENTS

NUM. CODI	UA	DESCRIPCIÓ	PREU	AMIDAMENT	IMPORT	
1	P866-XHC7M	m2	Revestiment DM	24,88	50,000	1.244,00
			Revestiment de parament vertical DM de color GRIS COM EXISTENT, junta vista, fixades mecànicament (P - 9)			
2	P89K-42YR	m2	Pintat vert.fusta,esmalt sint.,1protector+1segelladora+2acab.	14,22	50,000	711,00
			Pintat de parament vertical de fusta, a l'esmalt sintètic, amb una capa de protector químic insecticida-fungicida, una segelladora i dues d'acabat. (P - 11)			
3	P83EA-3Y8L	m2	Aplacat vert. placa guix lamin. tipusA,g=15mm,fix.mec.s/perfileria	20,54	56,760	1.165,85
			Aplacat vertical amb placa de guix laminat d'estàndard (A) i gruix 15 mm, col·locada sobre perfil·leria d'acer galvanitzat amb fixacions mecàniques (P - 8)			
4	P89I-4V8P	m2	Pint.vert.guix,pintura acrílica 2capes	11,39	66,760	760,40
			Pintat de parament vertical de guix, amb pintura acrílica amb dues capes (P - 10)			

TOTAL	Capítol	01.05	3.881,25
--------------	----------------	--------------	-----------------

Obra	01	Pressupost ED139 09 23
Capítol	06	GESTIÓ DE RESIDUS

NUM. CODI	UA	DESCRIPCIÓ	PREU	AMIDAMENT	IMPORT	
1	P2R6-4I6E	m3	Càrr.manuals residus inerts o no especials instal.gestió residus,contenedor 5m3	49,91	4,190	209,12
			Càrrega amb mitjans manuals i transport de residus inerts o no especials a instal·lació autoritzada de gestió de residus, amb contenidor de 5 m3 de capacitat (P - 6)			
2	P2RA-EU5N	m3	Disposició controlada en centre de reciclatge de residus barrejats no peril·losos amb una densitat 0,	20,39	4,190	85,43
			Disposició controlada en centre de reciclatge de residus barrejats no peril·losos amb una densitat 0,17 t/m3, procedents de construcció o demolició, amb codi 17 09 04 segons la Llista Europea de Residus (P - 7)			

TOTAL	Capítol	01.06	294,55
--------------	----------------	--------------	---------------

Obra	01	Pressupost ED139 09 23
Capítol	07	SEGURETAT I SALUT

NUM. CODI	UA	DESCRIPCIÓ	PREU	AMIDAMENT	IMPORT	
1	SEGSALX01	u	Despeses de seguretat i salut durant l'execució de l'obra.	540,00	1,000	540,00
			Despeses de seguretat i salut durant l'execució de l'obra. (P - 13)			

TOTAL	Capítol	01.07	540,00
--------------	----------------	--------------	---------------

CSV (Codi de verificació Segura)	IV7B2T3TNLVPLBE5CXXG6BKTMM	Data i hora	22/02/2023 14:53:48
Normativa	Aquest document incorpora signatura electrònica reconeguda d'acord amb la llei 6/2020, 11 de novembre, reguladora de determinats aspectes dels serveis electrònics de confiança		
Signat per	MARISOL CARRILLO MUÑOZ (Cap de Servei)		
Signat per	ANNA RABASSA IGLESIAS (ARQUITECTE/A)		
URL de verificació	https://seu.mataro.cat/verifirma/code/IV7B2T3TNLVPLBE5CXXG6BKTMM	Pàgina	17/48



PRESSUPOST

EUR

CSV (Codi de verificació Segura)	IV7B2T3TNLVPLBE5CXXG6BKTMM	Data i hora	22/02/2023 14:53:48
Normativa	Aquest document incorpora signatura electrònica reconeguda d'acord amb la llei 6/2020, 11 de novembre, reguladora de determinats aspectes dels serveis electrònics de confiança		
Signat per	MARISOL CARRILLO MUÑOZ (Cap de Servei)		
Signat per	ANNA RABASSA IGLESIAS (ARQUITECTE/A)		
URL de verificació	https://seu.mataro.cat/verifirma/code/IV7B2T3TNLVPLBE5CXXG6BKTMM	Pàgina	18/48



RESUM DE PRESSUPOST

Pàg.: 1

NIVELL 2: Capítol			Import
Capítol	01.01	TREBALLS PREVIS	447,04
Capítol	01.02	TREBALLS PALETA	355,20
Capítol	01.03	EQUIPAMENT	19.400,00
Capítol	01.04	INSTAL·LACIONS	2.065,44
Capítol	01.05	REVESTIMENTS	3.881,25
Capítol	01.06	GESTIÓ DE RESIDUS	294,55
Capítol	01.07	SEGURETAT I SALUT	540,00
Obra	01	Pressupost ED139 09 23	26.983,48
			26.983,48
NIVELL 1: Obra			Import
Obra	01	Pressupost ED139 09 23	26.983,48
			26.983,48

euros

CSV (Codi de verificació Segura)	IV7B2T3TNLVPLBE5CXXG6BKTMM	Data i hora	22/02/2023 14:53:48
Normativa	Aquest document incorpora signatura electrònica reconeguda d'acord amb la llei 6/2020, 11 de novembre, reguladora de determinats aspectes dels serveis electrònics de confiança		
Signat per	MARISOL CARRILLO MUÑOZ (Cap de Servei)		
Signat per	ANNA RABASSA IGLESIAS (ARQUITECTE/A)		
URL de verificació	https://seu.mataro.cat/verifirma/code/IV7B2T3TNLVPLBE5CXXG6BKTMM	Pàgina	19/48



PRESSUPOST D'EXECUCIÓ PER CONTRACTE

Pàg. 1

PRESSUPOST D'EXECUCIÓ MATERIAL.....	26.983,48
13 % DESPESES GENERALS SOBRE 26.983,48.....	3.507,85
6 % BENEFICI INDUSTRIAL SOBRE 26.983,48.....	1.619,01
Subtotal	32.110,34
21 % IVA SOBRE 32.110,34.....	6.743,17
TOTAL PRESSUPOST PER CONTRACTE	€ 38.853,51

Aquest pressupost d'execució per contracte puja a

(TRENTA-VUIT MIL VUIT-CENTS CINQUANTA-TRES EUROS AMB CINQUANTA-UN CÈNTIMS)

CSV (Codi de verificació Segura)	IV7B2T3TNLVPLBE5CXXG6BKTMM	Data i hora	22/02/2023 14:53:48
Normativa	Aquest document incorpora signatura electrònica reconeguda d'acord amb la llei 6/2020, 11 de novembre, reguladora de determinats aspectes dels serveis electrònics de confiança		
Signat per	MARISOL CARRILLO MUÑOZ (Cap de Servei)		
Signat per	ANNA RABASSA IGLESIAS (ARQUITECTE/A)		
URL de verificació	https://seu.mataro.cat/verifirma/code/IV7B2T3TNLVPLBE5CXXG6BKTMM	Pàgina	20/48



III. NORMATIVA TÈCNICA APLICABLE

El Decret 462/1971 del *Ministerio de la Vivienda* (BOE: 24/3/71): "*Normas sobre redacción de proyectos y dirección de obras de edificación*", estableix que en la memòria i en el plec de prescripcions tècniques particulars de qualsevol projecte d'edificació es faci constar expressament l'observança de les *normas de la presidencia del gobierno* i les del *ministerio de la vivienda* sobre la construcció vigents.

És per això convenient que en la memòria figuri un paràgraf que faci al·lusió a l'esmentat decret i especifiqui que en el projecte s'han observat les normes vigents aplicables sobre construcció.

Així mateix, en el plec de prescripcions tècniques particulars s'inclourà una relació de les normes vigents aplicables sobre construcció i es remarcarà que en l'execució de l'obra s'observaran les mateixes.

El marc normatiu actual de l'edificació es basa en la Llei d'Ordenació de l'Edificació, que es desplega amb el Codi tècnic de l'Edificació, CTE, i es complementa amb la resta de reglaments i disposicions d'àmbit estatal, autonòmic i local. També, cal tenir present que, en molts casos, el text legal remet a altres normes, com UNE-EN, UNE, CEI, CEN.

Paral·lelament, per garantir les exigències de qualitat de l'edificació, les característiques tècniques dels productes, equips i sistemes que s'incorporin amb caràcter permanent als edificis, hauran de dur el marcatge CE, de conformitat amb la Directiva 89/106/CEE de productes de construcció, i els Decrets i normes harmonitzades que la despleguen.

En aquest document d'ajuda la normativa tècnica s'ha estructurat en relació als capítols del projecte per facilitar la seva aplicació. S'ordena en aspectes generals, requisits generals de l'edifici, sistemes constructius i, finalment, documentació complementària del projecte com la certificació energètica o el control de qualitat. S'identifica en color negre la normativa d'àmbit estatal, en color vermell la normativa de l'àmbit català i en color blau es preveuen les possibles ordenances i disposicions municipals.

Aquesta relació de normativa tècnica té caràcter genèric i caldrà adequar-la i completar-la en cada projecte en funció del seu abast i dels usos previstos.

Nota:

Color negre: legislació d'àmbit estatal

Color granate: legislació d'àmbit autonòmic

Color blau: legislació d'àmbit municipal

Servei d'Equipaments Municipals
Direcció de Transició Ecològica, Sostenibilitat i Espai Públic
Àrea de Qualitat Urbana

ED1390923 MV.docx | 7

CSV (Codi de verificació Segura)	IV7B2T3TNLVPLBE5CXXG6BKTMM	Data i hora	22/02/2023 14:53:48
Normativa	Aquest document incorpora signatura electrònica reconeguda d'acord amb la llei 6/2020, 11 de novembre, reguladora de determinats aspectes dels serveis electrònics de confiança		
Signat per	MARISOL CARRILLO MUÑOZ (Cap de Servei)		
Signat per	ANNA RABASSA IGLESIAS (ARQUITECTE/A)		
URL de verificació	https://seu.mataro.cat/verifirma/code/IV7B2T3TNLVPLBE5CXXG6BKTMM	Pàgina	21/48



Aspectes generals

Ley de Ordenación de la Edificación, LOE
 Ley 38/1999 (BOE: 06/11/99), modificació: Ley 52/2002, (BOE 31/12/02). Modificada pels Pressupostos generals de l'estat per a l'any 2003. art. 105 i la Ley 8/2013 (BOE 27/6/2013)
 Código Técnico de la Edificación, CTE
 RD 314/2006, de 17 de març de 2006 (BOE 28/03/2006), modificat per RD 1371/2007 (BOE 23/10/2007) i per RD 1675/2008 (BOE 18/10/2008), i les seves correccions d'errades (BOE 20/12/2007 i 25/01/2008)
 Orden VIV 984/2009 (BOE 23/4/2009), i la seva correcció d'errades (BOE 23/09/2009)
 RD 173/2010 pel qual es modifica el Codi Tècnic de l'Edificació, en matèria d'accessibilitat i no discriminació a persones amb discapacitat (BOE 11/03/2010)
 Ley 8/2013 (BOE 27/6/2013)
 Orden FOM/ 1635/2013, d'actualització del DB HE (BOE 12/09/2013) amb correcció d'errades (BOE 08/11/2013)
 Orden FOM/588/2017, pel la qual es modifica el DB HE i el DB HS (BOE 23/06/2017)
 RD 732/2019, de 20 de desembre de 2019, pel que es modifica el Codi Tècnic de l'Edificació (BOE 27/12/2019).
 Desarrollo de la Directiva 89/106/CEE de productos de la construcción
 RD 1630/1992 modificat pel RD 1328/1995. (*marcatge CE dels productes, equips i sistemes*)
 Normas para la redacción de proyectos y dirección de obras de edificación
 D 462/1971 (BOE: 24/3/71) modificat pel RD 129/85 (BOE: 7/2/85)
 Normas sobre el libro de Ordenes y asistencias en obras de edificación
 O 9/6/1971 (BOE: 17/6/71) correcció d'errors (BOE: 6/7/71) modificada per l'O. 14/6/71 (BOE: 24/7/91)
 Certificado final de dirección de obras
 D 462/1971 (BOE: 24/3/71)

Requisits bàsics de qualitat de l'edificació

Ús de l'edifici

Habitatge

Llei de l'habitatge

Llei 18/2007 (DOGC: 9/1/2008) i correcció errades (DOGC 7/2/2008)

Condicions mínimes d'habitabilitat dels habitatges i la cèdula d'habitabilitat

D 141/2012 (DOGC 2/11/2012). Incorpora condicions d'accessibilitat per als edificis d'habitatge, tant elements comuns com a l'interior de l'habitatge.

Acreditació de determinats requisits prèviament a l'inici de la construcció dels habitatges

D 282/91 (DOGC:15/01/92) Requisits documentals per iniciar les obres.

Llocs de treball

Disposiciones mínimas de seguridad y salud en los lugares de trabajo

RD 486/1997, de 14 d'abril (BOE: 24/04/97). Modifica i deroga alguns capítols de la "Ordenanza de Seguridad y Higiene en el trabajo". (O. 09/03/1971)

Protección de la salud y la seguridad de los trabajadores contra los riesgos relacionados con la exposición a campos electromagnéticos

RD 299/2016, de 22 de julio (BOE: 29/7/2016)

Altres usos

Segons reglamentacions específiques

Accessibilitat

Condiciones básicas de accesibilidad y no discriminación de las personas con discapacidad para el acceso y utilización de los espacios públicos urbanizados y edificaciones

RD 505/2007 (BOE 113 de l'11/5/2007). Desarrollo de la LIONDAU, Ley de Igualdad de oportunidades y no discriminación y acceso universal.

CTE Part I Exigències bàsiques de seguretat d'utilització i accessibilitat, SUA

CTE DB Document Bàsic SUA Seguretat d'utilització i accessibilitat

RD 314/2006 (BOE 28/03/2006) i les seves modificacions

Llei d'accessibilitat

Llei 13/2014 (DOGC 4/11/2014)

Codi d'accessibilitat de Catalunya, de desplegament de la Llei 20/91

D 135/95 (DOGC 24/3/95)

Seguretat estructural

CTE Part I Exigències bàsiques de Seguretat Estructural, SE

Servei d'Equipaments Municipals

Direcció de Transició Ecològica, Sostenibilitat i Espai Públic
 Àrea de Qualitat Urbana

ED1390923 MV.docx | 8

CSV (Codi de verificació Segura)	IV7B2T3TNLVPLBE5CXXG6BKTMM	Data i hora	22/02/2023 14:53:48
Normativa	Aquest document incorpora signatura electrònica reconeguda d'acord amb la llei 6/2020, 11 de novembre, reguladora de determinats aspectes dels serveis electrònics de confiança		
Signat per	MARISOL CARRILLO MUÑOZ (Cap de Servei)		
Signat per	ANNA RABASSA IGLESIAS (ARQUITECTE/A)		
URL de verificació	https://seu.mataro.cat/verifirma/code/IV7B2T3TNLVPLBE5CXXG6BKTMM	Pàgina	22/48



CTE DB SE Document Bàsic Seguretat Estructural, Bases de càlcul
CTE DB SE AE Document Bàsic Accions a l'edificació
RD 314/2006 (BOE 28/03/2006) i les seves modificacions

Seguretat en cas d'incendi

CTE Part I Exigències bàsiques de seguretat en cas d'incendi, SI
CTE DB SI Document Bàsic Seguretat en cas d'Incendi
RD 314/2006 (BOE 28/03/2006) i les seves modificacions
CTE DB SI Document Bàsic Seguretat en cas d'Incendi
Reglamento de seguridad en caso de incendios en establecimientos industriales, RSCIEI
RD 2267/2004, (BOE: 17/12/2004)
[Prevenió i seguretat en matèria d'incendis en establiments, activitats, infraestructures i edificis.](#)
[Llei 3/2010 del 18 de febrer \(DOGC: 10.03.10\)](#)
[Instruccions tècniques complementàries, SPs \(DOGC 26/10/2012\)](#)
[Ordenança Municipal de protecció en cas d'incendi de Barcelona, OMCP1 2008](#) (només per projectes a Barcelona)

Seguretat d'utilització i accessibilitat

CTE Part I Exigències bàsiques de seguretat d'utilització i accessibilitat, SUA
CTE DB SUA Document Bàsic Seguretat d'Utilització i Accessibilitat
SUA-1 Seguretat enfront al risc de caigudes
SUA-2 Seguretat enfront al risc d'impacte o enganxades
SUA-3 Seguretat enfront al risc "d'aprisionament"
SUA-5 Seguretat enfront al risc causat per situacions d'alta ocupació
SUA-6 Seguretat enfront al risc d'ofegament
SUA-7 Seguretat enfront al risc causat per vehicles en moviment
SUA-8 Seguretat enfront al risc causat pel llamp
SUA-9 Accessibilitat
RD 314/2006 (BOE 28/03/2006) i les seves modificacions

Salubritat

CTE Part I Exigències bàsiques d'Habitabilitat Salubritat, HS
CTE DB HS Document Bàsic Salubritat
HS 1 Protecció enfront de la humitat
HS 2 Recollida i evacuació de residus
HS 3 Qualitat de l'aire interior
HS 4 Subministrament d'aigua
HS 5 Evacuació d'aigües
HS 6 Protecció contra l'exposició al radó
RD 314/2006 (BOE 28/03/2006) i les seves modificacions
[Es regula l'adopció de criteris ambientals i d'ecoeficiència en els edificis](#)
[D 21/2006 \(DOGC: 16/02/2006\) I D 111/2009 \(DOGC:16/7/2009\)](#)

Protecció enfront del soroll

CTE Part I Exigències bàsiques d'Habitabilitat Protecció davant del soroll, HR
CTE DB HR Document Bàsic Protecció davant del soroll
RD 314/2006 (BOE 28/03/2006) i les seves modificacions
Ley del ruido
Ley 37/2003 (BOE 276, 18.11.2003)
Zonificación acústica, objetivos de calidad y emisiones acústicas
RD 1367/2007 (BOE 23/10/2007)
[Llei de protecció contra la contaminació acústica](#)
[Llei 16/2002 \(DOGC 3675, 11.07.2002\)](#)
[Reglament de la Llei 16/2002 de protecció contra la contaminació acústica](#)
[Decret 176/2009 \(DOGC 5506, 16.11.2009\)](#)
[Es regula l'adopció de criteris ambientals i d'ecoeficiència en els edificis](#)
[D 21/2006 \(DOGC: 16/02/2006\) i D 111/2009 \(DOGC:16/7/2009\)](#)
[Ordenances municipals](#)

CSV (Codi de verificació Segura)	IV7B2T3TNLVPLBE5CXXG6BKTMM	Data i hora	22/02/2023 14:53:48
Normativa	Aquest document incorpora signatura electrònica reconeguda d'acord amb la llei 6/2020, 11 de novembre, reguladora de determinats aspectes dels serveis electrònics de confiança		
Signat per	MARISOL CARRILLO MUÑOZ (Cap de Servei)		
Signat per	ANNA RABASSA IGLESIAS (ARQUITECTE/A)		
URL de verificació	https://seu.mataro.cat/verifirma/code/IV7B2T3TNLVPLBE5CXXG6BKTMM	Pàgina	23/48



Estalvi d'energia

CTE Part I Exigències bàsiques d'estalvi d'energia, HE
 CTE DB HE Document Bàsic Estalvi d'Energia
 HE-0 Limitació del consum energètic
 HE-1 Condicions per al control de la demanda energètica
 HE-2 Condicions de les instal·lacions tèrmiques
 HE-3 Condicions de les instal·lacions d'il·luminació
 HE-4 Contribució mínima d'energia renovable per cobrir la demanda d'ACS
 HE-5 Generació mínima d'energia elèctrica
 RD 314/2006 (BOE 28/03/2006) i les seves modificacions.
Es regula l'adopció de criteris ambientals i d'ecoeficiència en els edificis
D 21/2006 (DOGC: 16/02/2006) i D 111/2009 (DOGC:16/7/2009)

NORMATIVA DELS SISTEMES CONSTRUCTIUS DE L'EDIFICI

Sistemes estructurals

CTE DB SE Document Bàsic Seguretat Estructural, Bases de càlcul
 CTE DB SE AE Document Bàsic Accions a l'edificació
 CTE DB SE C Document Bàsic Fonaments
 CTE DB SE A Document Bàsic Acer
 CTE DB SE M Document Bàsic Fusta
 CTE DB SE F Document Bàsic Fàbrica
 CTE DB SI 6 Resistència al foc de l'estructura i Annexes C, D, E, F
 RD 314/2006 (BOE 28/03/2006) i les seves modificacions.
 NCSE-02 Norma de Construcción Sismorresistente. Parte general y edificación
 RD 997/2002, de 27 de setembre (BOE: 11/10/02)
 EHE-08 Instrucción de hormigón estructural
 RD 1247/2008 , de 18 de juliol (BOE 22/08/2008)
 Instrucció d'Acer Estructural EAE
 RD 751/2011 (BOE 23/6/2011)
El RD especifica que el seu àmbit d'aplicació és per a totes les estructures i elements d'acer estructural, tant d'edificació com d'enginyeria civil i que en obres d'edificació es pot fer servir indistintament aquesta Instrucció i el DB SE-A Acer del Codi Tècnic de l'Edificació.
NRE-AEOR-93 Norma reglamentària d'edificació sobre accions en l'edificació en les obres de rehabilitació estructural dels sostres d'edificis d'habitatges
O 18/1/94 (DOGC: 28/1/94)

Sistemes constructius

CTE DB HS 1 Protecció enfront de la humitat
CTE DB HS 6 Protecció contra l'exposició al radó
 CTE DB HR Protecció davant del soroll
 CTE DB HE 1 Condicions per al control de la demanda energètica
 CTE DB SE AE Accions en l'edificació
 CTE DB SE F Fàbrica i altres
 CTE DB SI Seguretat en cas d'Incendi, SI 1 i SI 2, Annex F
 CTE DB SUA Seguretat d'Utilització i Accessibilitat, SUA 1 i SUA 2
 RD 314/2006 (BOE 28/03/2006) i les seves modificacions.
Codi d'accessibilitat de Catalunya, de desplegament de la Llei 20/91
D 135/95 (DOGC: 24/3/95)
Es regula l'adopció de criteris ambientals i d'ecoeficiència en els edificis
D 21/2006 (DOGC: 16/02/2006) i D 111/2009 (DOGC:16/7/2009)

Sistema de condicionaments, instal·lacions i serveis

Instal·lacions d'ascensors

Requisitos esenciales de seguridad para la comercialización de ascensores y componentes de seguridad de ascensores
 RD 203/2016 (BOE: 25/5/2016)
 Reglamento de aparatos elevadores
 O 30/6/66 (BOE: 26/7/66)correcció d'errades (BOE: 20/9/66)modificacions (BOE: 28/11/73; 12/11/75; 10/8/76; 13/3/81; 21/4/81; 25/11/81)

CSV (Codi de verificació Segura)	IV7B2T3TNLVPLBE5CXXG6BKTMM	Data i hora	22/02/2023 14:53:48
Normativa	Aquest document incorpora signatura electrònica reconeguda d'acord amb la llei 6/2020, 11 de novembre, reguladora de determinats aspectes dels serveis electrònics de confiança		
Signat per	MARISOL CARRILLO MUÑOZ (Cap de Servei)		
Signat per	ANNA RABASSA IGLESIAS (ARQUITECTE/A)		
URL de verificació	https://seu.mataro.cat/verifirma/code/IV7B2T3TNLVPLBE5CXXG6BKTMM	Pàgina	24/48



Reglamento de aparatos de elevación y su manutención. Instrucciones Técnicas Complementarias
RD 2291/85 (BOE: 11/12/85) regulació de l'aplicació (DOGC: 19/1/87) modificacions (DOGC: 7/2/90). Derogat pel RD 1314/1997, excepte els articles 10, 11, 12, 13, 14, 15, 19 i 23.
Instrucción Técnica Complementaria AEM 1 "Ascensores" del Reglamento de aparatos de elevación y manutención, RD 88/2013 (BOE 22/2/2013)
Prescripciones Técnicas no previstas a la ITC-MIE-AEM-1 del Reglamento de Aparatos de Elevación y Manutención Resolución 27/04/92 (BOE: 15/05/92)
Condiciones técnicas mínimas exigibles a los ascensores y normas para realizar las inspecciones periódicas O. 31/03/81 (BOE: 20/04/81)
Se autoriza la instalación de ascensores sin cuarto de máquinas
Resolución 3/4/97 (BOE: 23/4/97) correcció d'errors (BOE: 23/5/97)
Se autoriza la instalación de ascensores con máquinas en foso
Resolución 10/09/98 (BOE: 25/9/98)
Prescripciones para el incremento de la seguridad del parque de ascensores existentes RD 57/2005 (BOE: 4/2/2005)
Normes per a la comercialització i posada en servei de les màquines
RD 1644/08 de 10 d'octubre (BOE 11.10.08)
Aplicació per entitats d'inspecció i control de condicions tècniques de seguretat i inspecció periòdica
Resolució 22/06/87 (DOGC 20/07/87)
Plataformes elevadores verticales per a ús de persones amb mobilitat reduïda.
Instrucció 6/2006
Aplicació a Catalunya del Reial Decret 88/2013, de 8 de febrer, pel qual s'aprova la Instrucció tècnica complementària AEM 1 "Ascensores" del Reglament d'aparells d'elevació i manutenció, aprovat pel RD 2291/1985, de 8 de novembre
Ordre EMO/254/2013 (DOGC 23/10/2013)

Instal·lacions de recollida i evacuació de residus

CTE DB HS 2 Recollida i evacuació de residus
RD 314/2006 (BOE 28/03/2006) i les seves modificacions
[Ordenances municipals](#)

Instal·lacions d'aigua

CTE DB HS 4 Subministrament d'aigua
RD 314/2006 (BOE 28/03/2006) i les seves modificacions.
CTE DB HE 4 Contribució mínima d'energia renovable per cobrir la demanda d'ACS
RD 314/2006 (BOE 28/03/2006) i les seves modificacions.
Criterios sanitarios del agua de consumo humano
RD 140/2003 (BOE 21/02/2003) i RD 314/2016 (BOE 30/7/2016)
Criterios higiénico-sanitarios para la prevención y control de la legionelosis.
RD 865/2003 (BOE 18/07/2003)
Reglamento d'equips a pressió. Instruccions tècniques complementàries
RD 2060/2008 (BOE 05/02/2009)
Es regula l'adopció de criteris ambientals i d'ecoeficiència en els edificis
D 21/2006 (DOGC 16/02/2006) I D111/2009 (DOGC:16/7/2009)
Condicions higienicosanitàries per a la prevenció i el control de la legionel·losi
D 352/2004 (DOGC 29/07/2004)
Mesures de foment per a l'estalvi d'aigua en determinats edificis i habitatges (d'aplicació obligatòria als edificis destinats a serveis públics de la Generalitat de Catalunya, així com en els habitatges finançats amb ajuts atorgats o gestionats per la Generalitat de Catalunya)
D 202/98 (DOGC 06/08/98)
[Ordenances municipals](#)

Instal·lacions d'evacuació

CTE DB HS 5 Evacuació d'aigües
RD 314/2006 (BOE 28/03/2006) i les seves modificacions
Es regula l'adopció de criteris ambientals i d'ecoeficiència en els edificis
D 21/2006 (DOGC 16/02/2006) I D111/2009 (DOGC:16/7/2009)
[Ordenances municipals](#)

CSV (Codi de verificació Segura)	IV7B2T3TNLVLBE5CXXG6BKTMM	Data i hora	22/02/2023 14:53:48
Normativa	Aquest document incorpora signatura electrònica reconeguda d'acord amb la llei 6/2020, 11 de novembre, reguladora de determinats aspectes dels serveis electrònics de confiança		
Signat per	MARISOL CARRILLO MUÑOZ (Cap de Servei)		
Signat per	ANNA RABASSA IGLESIAS (ARQUITECTE/A)		
URL de verificació	https://seu.mataro.cat/verifirma/code/IV7B2T3TNLVLBE5CXXG6BKTMM	Pàgina	25/48



Instal·lacions de protecció contra el radó

CTE DB HS 6 **Protecció contra l'exposició al radó**
RD 732/2019, de 20 de desembre de 2019, pel qual es modifica el Codi Tècnic de l'Edificació (BOE 27/12/2019).

Instal·lacions tèrmiques

CTE DB HE 2 Condicions de les instal·lacions tèrmiques (remet al RITE)
RD 314/2006 (BOE 28/03/2006) i les seves modificacions.
RITE Reglamento de Instalaciones Térmicas en los Edificios
RD 1027/2008 (BOE: 29/8/2007) i les seves posteriors correccions d'errades i modificacions
Requisitos de diseño ecológico aplicables als productes relacionados con la energia
RD 187/2011 (BOE: 3/3/2011)
Criterios higiénico-sanitarios para la prevención y control de la legionelosis
RD 865/2003 (BOE 18/07/2003)
Reglamento de equipos a presión. Instrucciones técnicas complementarias
RD 2060/2008 (BOE: 05/02/2009)
Condicions higienicosanitàries per a la prevenció i el control de la legionel·losi
D 352/2004 (DOGC 29/07/2004)

Instal·lacions de ventilació

CTE DB HS 3 Calidad del aire interior
RD 314/2006 (BOE 28/03/2006) i les seves modificacions.
RITE Reglamento de Instalaciones Térmicas en los Edificios
RD 1027/2008 (BOE: 29/8/2007) i les seves correccions d'errades (BOE 28/2/2008)
CTE DB SI 3.7 Control de humos
RD 314/2006 (BOE 28/03/2006) i les seves modificacions.
Reglamento de seguridad en caso de incendios en establecimientos industriales, RSCIEI
RD 2267/2004, (BOE: 17/12/2004)

Instal·lacions de combustibles

Gas natural i GLP

Reglamento técnico de distribución y utilización de combustibles gaseosos y sus instrucciones técnicas complementarias.
ITC-ICG 03 Instalaciones de almacenamiento de gases licuados del petróleo (GLP) en depósitos fijos
ITC-ICG 06 Instalaciones de almacenamiento de gases licuados del petróleo (GLP) para uso propio
ITC-ICG 07 Instalaciones receptoras de combustibles gaseosos
RD 919/2006 (BOE: 4/9/2006)
Reglamento general del servicio público de gases combustibles
D 2913/1973 (BOE: 21/11/73) modificació (BOE: 21/5/75; 20/2/84), derogat en tot allò que contradiguin o s'oposin al que es disposa al "Reglamento técnico de distribución y utilización de combustibles gaseosos y sus instrucciones técnicas complementarias", aprovat pel RD 919/2006
Reglamento de redes y acometidas de combustibles gaseosos e instrucciones
O 18/11/74 (BOE: 6/12/74) modificació (BOE: 8/11/83; 23/7/84), derogat en tot allò que contradiguin o s'oposin al que es disposa al "Reglamento técnico de distribución y utilización de combustibles gaseosos y sus instrucciones técnicas complementarias", aprovat pel RD 919/2006

Gas-oil

Instrucción Técnica Complementaria MI-IP-03 "Instalaciones Petrolíferas para uso propio"
RD 1523/1999 (BOE: 22/10/1999)

Instal·lacions d'electricitat

REBT Reglamento electrotécnico para baja tensión. Instrucciones Técnicas Complementarias
RD 842/2002 (BOE 18/09/02)
Instrucción Técnica complementaria (ITC) BT 52 "Instalaciones con fines especiales. Infraestructura para la recarga de vehículos eléctricos", del Reglamento electrotécnico de baja tensión, y se modifican otras instrucciones técnicas complementarias del mismo.

CSV (Codi de verificació Segura)	IV7B2T3TNLVLBE5CXXG6BKTMM	Data i hora	22/02/2023 14:53:48
Normativa	Aquest document incorpora signatura electrònica reconeguda d'acord amb la llei 6/2020, 11 de novembre, reguladora de determinats aspectes dels serveis electrònics de confiança		
Signat per	MARISOL CARRILLO MUÑOZ (Cap de Servei)		
Signat per	ANNA RABASSA IGLESIAS (ARQUITECTE/A)		
URL de verificació	https://seu.mataro.cat/verifirma/code/IV7B2T3TNLVLBE5CXXG6BKTMM	Pàgina	26/48



RD 1053/2014 (BOE 31/12/2014)
 CTE DB HE-5 Generació mínima d'energia elèctrica
 RD 314/2006 (BOE 28/03/2006) i les seves modificacions.
 Actividades de transporte, distribución, comercialización, suministro y procedimientos de autorización de instalaciones de energía eléctrica
 RD 1955/2000 (BOE: 27/12/2000). Obligació de centre de transformació, distàncies línies elèctriques
 Reglamento de condiciones técnicas y garantías de seguridad en líneas eléctricas de alta tensión y sus instrucciones técnicas complementarias, ITC-LAT 01 a 09
 RD 223/2008 (BOE: 19/3/2008).
 Reglamento sobre condiciones técnicas y garantías de seguridad en centrales eléctricas y centros de transformación
 RD 337/2014 (BOE: 9/6/2014)
 Normas sobre ventilación y acceso de ciertos centros de transformación
 Resolució 19/6/1984 (BOE: 26/6/84)
 Conexión a red de instalaciones de producción de energía eléctrica de pequeña potencia
 RD 1699/2011 (BOE: 8/12/2011)
 Procediment administratiu aplicable a les instal·lacions solars fotovoltaïques connectades a la xarxa elèctrica
 D 352/2001, de 18 de setembre (DOGC 02.01.02)

Normes Tècniques particulars de FECSA-ENDESA relatives a les instal·lacions de xarxa i a les instal·lacions d'enllaç
 Resolució ECF/4548/2006 (DOGC 22/2/2007)

Procediment a seguir en les inspeccions a realitzar pels organismes de control que afecten a les instal·lacions en ús no inscrites al Registre d'instal·lacions tècniques de seguretat industrial de Catalunya (RITSIC)
 Instrucció 1/2015, de 12 de març de la Direcció General d'Energia i Mines
 Certificat sobre compliment de les distàncies reglamentàries d'obres i construccions a línies elèctriques
 Resolució 4/11/1988 (DOGC 30/11/1988)
 Condicions i procediment a seguir per fer modificacions en instal·lacions d'enllaç elèctriques de baixa tensió
 Instrucció 3/2014, de 20 de març, de la Direcció General d'Energia i Mines

Instal·lacions d'il·luminació

CTE DB HE-3 Condiciones de les instal·lacions d'il·luminació
 RD 314/2006 (BOE 28/03/2006) i les seves modificacions.
 CTE DB SUA-4 Seguretat enfront al risc causat per il·luminació inadequada
 RD 314/2006 (BOE 28/03/2006) i les seves modificacions.
 REBT ITC-28 Instal·lacions en locals de pública concurrència
 RD 842/2002 (BOE 18/09/02)
 Llei d'ordenació ambiental de l'enllumenament per a la protecció del medi nocturn
 Llei 6/2001 (DOGC 12/6/2001) i les seves modificació

Instal·lacions de telecomunicacions

Infraestructuras comunes en los edificios para el acceso a los servicios de telecomunicación
 RD Ley 1/98 de 27 de febrero (BOE: 28/02/98); modificació Ley 10/2005 (BOE 15/06/2005); modificació Ley 38/99 (BOE 6/11/99).
 Reglamento regulador de las infraestructuras comunes de telecomunicaciones para el acceso a los servicios de telecomunicación en el interior de las edificaciones
 RD 346/2011 (BOE 1/04/2011)
 Orden CTE/1296/2003, por la que se desarrolla el reglamento regulador de las infraestructuras comunes de telecomunicaciones para el acceso a los servicios de telecomunicación en el interior de las edificaciones, aprobado por el RD 346/2011
 ITC/1644/2011, de 10 de juny. (BOE 16/6/2011)
 Procedimiento a seguir en las instalaciones colectivas de recepción de televisión en el proceso de su adecuación para la recepción de TDT y se modifican determinados aspectos administrativos y técnicos de las infraestructuras comunes de telecomunicación en el interior de los edificios
 Ordre ITC/1077/2006 (BOE: 13/4/2006)

Instal·lacions de protecció contra incendis

RIPCI Reglamento de Instalaciones de Protección Contra Incendios
 RD 513/2017 (BOE 12/6/2017)
 Normas de procedimiento y desarrollo del RD 1942/93 y es revisa el Anejo y sus apéndices
 O 16.04.98 (BOE: 20.04.98)

CSV (Codi de verificació Segura)	IV7B2T3TNLVLBE5CXXG6BKTMM	Data i hora	22/02/2023 14:53:48
Normativa	Aquest document incorpora signatura electrònica reconeguda d'acord amb la llei 6/2020, 11 de novembre, reguladora de determinats aspectes dels serveis electrònics de confiança		
Signat per	MARISOL CARRILLO MUÑOZ (Cap de Servei)		
Signat per	ANNA RABASSA IGLESIAS (ARQUITECTE/A)		
URL de verificació	https://seu.mataro.cat/verifirma/code/IV7B2T3TNLVLBE5CXXG6BKTMM	Pàgina	27/48



CTE DB SI 4 Instal·lacions de protecció en cas d'incendi
RD 314/2006 (BOE 28/03/2006) i les seves modificacions.
Reglamento de seguridad en caso de incendios en establecimientos industriales, RSCIEI
RD 2267/2004, (BOE: 17/12/2004)

Instal·lacions de protecció al llamp

CTE DB SUA-8 i Annex B Seguretat enfront al risc causat per l'acció del llamp
RD 314/2006 (BOE 28/03/2006) i les seves modificacions.

Certificació energètica dels edificis

Procedimiento Básico para la certificación energética de los edificios
Real Decreto 235/2013 (BOE 13/4/2013)

Control de qualitat

Marc general

Código Técnico de la Edificación, CTE
RD 314/2006 (BOE 28/03/2006) i les seves modificacions.
EHE-08 Instrucción de hormigón estructural. Capítulo 8. Control
RD 1247/2008 , de 18 de julio (BOE 22/08/2008)

Control de qualitat en l'edificació d'habitatges

D 375/1988 (DOGC: 28/12/88) correcció d'errades (DOGC: 24/2/89) desplegament (DOGC: 24/2/89, 11/10/89, 22/6/92 i 12/9/94)

Normatives de productes, equips i sistemes (no exhaustiu)

Disposiciones para la libre circulación de los productos de construcción
RD 1630/1992, de 29 de diciembre, de transposición de la Directiva 89/106/CEE, modificat pel RD 1329/1995.
Clasificación de los productos de construcción y de los elementos constructivos en función de sus propiedades de reacción y de resistencia frente al fuego
RD 842/2013 (BOE: 23/11/2013)
Actualización de las fichas de autorización de uso de sistemas de forjados
R 30/1/1997 (BOE: 6/3/97). *Sempre que no hagin de disposar de marcatge CE, segons estableix l'EHE-08.*
UC-85 recomanacions sobre l'ús de cendres volants en el formigó
O 12/4/1985 (DOGC: 3/5/85)
RC-16 Instrucción para la recepción de cementos
RD 256/2016 (BOE: 25/6/2016)
Criteris d'utilització en l'obra pública de determinats productes utilitzats en l'edificació
R 22/6/1998 (DOGC 3/8/98)

Gestió de residus de construcció i enderrocs

Text refós de la Llei reguladora dels residus

Decret Legislatiu 1/2009, de 21 de juliol (DOGC 28/7/2009)

Regulador de la producción y gestión de los residuos de construcción y demolición

RD 105/2008, d'1 de febrer (BOE 13/02/2008)

Programa de gestió de residus de la construcció de Catalunya (PROGROC), es regula la producció i gestió de residus de la construcció i demolició, i el cànon sobre la deposició controlada dels residus de la construcció.

D 89/2010, 26 juliol, (DOGC 6/07/2010)

Programa de Prevención y Gestión de Residuos y Recursos de Catalunya (PRECAT 20)

RD 2010/2018, del 6 d'abril (BOE 16/4/2018)

Operaciones de valorización y eliminación de residuos y la lista europea de residuos

O MAM/304/2002, de 8 febrer (BOE 16/3/2002)

Residuos y suelos contaminados

Llei 22/2011 , de 28 de juliol (BOE 29/7/2011)

Llibre de l'edifici

Ley de Ordenación de la Edificación, LOE

Llei 38/1999 (BOE 06/11/99); Modificació: Llei 52/2002,(BOE 31/12/02); Modificació pels Pressupostos generals de l'estat per a l'any 2003. art. 105

Código Técnico de la Edificación, CTE

Servei d'Equipaments Municipals

Direcció de Transició Ecològica, Sostenibilitat i Espai Públic
Àrea de Qualitat Urbana

ED1390923 MV.docx | 14

CSV (Codi de verificació Segura)	IV7B2T3TNLVPLBE5CXXG6BKTMM	Data i hora	22/02/2023 14:53:48
Normativa	Aquest document incorpora signatura electrònica reconeguda d'acord amb la llei 6/2020, 11 de novembre, reguladora de determinats aspectes dels serveis electrònics de confiança		
Signat per	MARISOL CARRILLO MUÑOZ (Cap de Servei)		
Signat per	ANNA RABASSA IGLESIAS (ARQUITECTE/A)		
URL de verificació	https://seu.mataro.cat/verifirma/code/IV7B2T3TNLVPLBE5CXXG6BKTMM	Pàgina	28/48





RD 314/2006 (BOE 28/03/2006) i les seves modificacions

Llibre de l'edifici per edificis d'habitatge

D 67/2015 (DOGC 7/8/2015)

Servei d'Equipaments Municipals
Direcció de Transició Ecològica, Sostenibilitat i Espai Públic
Àrea de Qualitat Urbana

ED1390923 MV.docx | 15

CSV (Codi de verificació Segura)	IV7B2T3TNLVPLBE5CXXG6BKTMM	Data i hora	22/02/2023 14:53:48
Normativa	Aquest document incorpora signatura electrònica reconeguda d'acord amb la llei 6/2020, 11 de novembre, reguladora de determinats aspectes dels serveis electrònics de confiança		
Signat per	MARISOL CARRILLO MUÑOZ (Cap de Servei)		
Signat per	ANNA RABASSA IGLESIAS (ARQUITECTE/A)		
URL de verificació	https://seu.mataro.cat/verifirma/code/IV7B2T3TNLVPLBE5CXXG6BKTMM	Pàgina	29/48



IV. PLEC DE CONDICIONS GENERALS

PL 1 Definició i normes d'aplicació general

Definició

Aquesta memòria valorada té per objecte la realització, fins a l'execució total, de totes les obres que es detallen en els documents que l'integren i que es representen en els plànols adjunts, la construcció de les quals s'ha d'ajustar a les prescripcions contingudes en aquest plec i a les instruccions del tècnic director de les obres, a qui correspon la interpretació autoritzada d'aquells i que resoldrà les dificultats de detall que es puguin presentar.

Els documents de la memòria valorada són els següents:

- MEMÒRIA I ANNEXOS
- PRESSUPOST
- PLEC DE CONDICIONS
- PLÀNOLS

S'entén per documents contractuals els que resten incorporats al contracte i que són de compliment obligat, llevat de modificacions degudament autoritzades. Aquests documents, en cas de licitació sota pressupost, són:

- Plànols
- Plec de Condicions
- Programa de desenvolupament dels treballs o pla d'obra
- Pressupost total

La resta de documents o dades del projecte són informatius, i els constitueixen la Memòria, amb tots els Annexos, l'estat d'amidaments i els Pressupostos Parcials.

Els esmentats documents informatius representen només una opinió fonamentada de l'Administració, sense que això signifiqui que es responsabilitzi de la certesa de les dades que es subministren. Aquestes dades s'han de considerar, tan sols, com a complement d'informació que el contractista ha d'adquirir directament i amb els seus propis mitjans.

Només els documents contractuals definits a l'apartat anterior constitueixen la base del contracte; per tant, el contractista no podrà al·legar cap modificació de les condicions del contracte basant-se en les dades que contenen els documents informatius (com, per exemple, preus de bases de personal, maquinària i materials, préstecs o abocadors, distàncies de transport, característiques dels materials de l'explanació, justificació de preus, etc.), llevat que aquestes dades apareguin en algun document contractual.

El contractista serà, doncs, responsable de les errades que puguin derivar-se del fet de no obtenir prou informació directa que rectifiqui o ratifiqui la continguda als documents informatius del projecte.

Si hi havia contradicció entre els plànols i les prescripcions tècniques particulars, en cas d'incloure's aquestes com a document que complementi el Plec de Condicions Generals, prevaldria el que prescriuen les prescripcions tècniques particulars. En qualsevol cas, ambdós documents prevalen sobre les prescripcions tècniques generals.

El que s'ha esmentat al plec de condicions i omès als plànols, o viceversa, ha de ser executat com si hagués estat exposat en ambdós documents, sempre que, a criteri del director, quedin prou definides les unitats d'obra corresponents i aquestes tinguin preu al contracte.

CSV (Codi de verificació Segura)	IV7B2T3TNLVPLBE5CXXG6BKTMM	Data i hora	22/02/2023 14:53:48
Normativa	Aquest document incorpora signatura electrònica reconeguda d'acord amb la llei 6/2020, 11 de novembre, reguladora de determinats aspectes dels serveis electrònics de confiança		
Signat per	MARISOL CARRILLO MUÑOZ (Cap de Servei)		
Signat per	ANNA RABASSA IGLESIAS (ARQUITECTE/A)		
URL de verificació	https://seu.mataro.cat/verifirma/code/IV7B2T3TNLVPLBE5CXXG6BKTMM	Pàgina	30/48



Es considera aplicable la legislació que substitueixi, modifiqui o complementi les disposicions esmentades i la nova legislació aplicable que es promulgui, sempre que sigui vigent amb anterioritat a la data del contracte.

En cas de contradicció o simple complementació de diverses normes, es tindran en compte, en tot moment, les condicions més restrictives.

L'adjudicatari s'ha d'atenir, en l'execució d'aquestes obres, a tot allò que sigui aplicable en les disposicions vigents en relació a la reglamentació de treball, assegurances de malalties, subsidis familiars, plus, subsidis de vellesa, gratificacions, vacances, retribucions especials, hores extres, càrregues socials i, en general, totes les disposicions que s'hagin dictat o es dictin per regular les condicions laborals a les obres per contracte amb destinació a l'Administració Pública.

PL 2 Disposicions generals

Funcions del director de l'obra

Les funcions del director, pel que fa a la direcció, el control i la vigilància de les obres, són les següents:

- Exigir al contractista, directament o per mitjà del personal a les seves ordres, el compliment de les condicions contractuals.
- Garantir l'execució de les obres amb estricta subjecció al Projecte aprovat o a les modificacions degudament autoritzades i el compliment del programa de treball.
- Definir i precisar aquelles condicions tècniques que els Plecs de Prescripcions corresponents deixen a la seva decisió.
- Autoritzar l'inici dels treballs i comprovar el replanteig general i els de detall.
- Resoldre totes les qüestions tècniques que s'escaiguin pel que fa a interpretació de plànols, condicions de materials i d'execució d'unitats d'obra, sempre que no es modifiquin les condicions del contracte.
- Atendre les interpel·lacions que qualsevol ciutadà pugui realitzar a l'execució de l'obra per remetre-les a l'autoritat competent segons el tema plantejat.
- Estudiar les incidències o els problemes plantejats en les obres que impedeixin el compliment normal del contracte o n'aconsellin la modificació, i tramitar, si escau, les propostes corresponents.
- Proposar les actuacions adients per obtenir, dels organismes oficials i dels particulars, els permisos i les autoritzacions necessaris per a l'execució de les obres i l'ocupació dels béns afectats per aquestes, i resoldre els problemes plantejats pels serveis i les servituds relacionats amb les obres.
- Assumir personalment i sota la seva responsabilitat, en cas d'urgència o gravetat, la direcció immediata de determinades operacions o treballs en curs; per la qual cosa el contractista haurà de posar a la seva disposició el personal, el material i els mitjans de tot tipus de l'obra.
- Definir, determinar i supervisar els assajos, les proves i les anàlisis i altres operacions del Control de Qualitat, com també la interpretació i valoració dels resultats.
- Acreditar al contractista les obres realitzades, d'acord amb el que disposen els documents del contracte.
- Participar en les recepcions i redactar la liquidació, d'acord amb les normes legals establertes.

CSV (Codi de verificació Segura)	IV7B2T3TNLVPLBE5CXXG6BKTMM	Data i hora	22/02/2023 14:53:48
Normativa	Aquest document incorpora signatura electrònica reconeguda d'acord amb la llei 6/2020, 11 de novembre, reguladora de determinats aspectes dels serveis electrònics de confiança		
Signat per	MARISOL CARRILLO MUÑOZ (Cap de Servei)		
Signat per	ANNA RABASSA IGLESIAS (ARQUITECTE/A)		
URL de verificació	https://seu.mataro.cat/verifirma/code/IV7B2T3TNLVPLBE5CXXG6BKTMM	Pàgina	31/48



El contractista restarà obligat en tot moment a prestar la seva col·laboració al director per al desenvolupament normal de les funcions que li són encomanades.

Personal del contractista

La Direcció de l'obra vetllarà especialment perquè les funcions de delegat del contractista i la resta del seu personal facultatiu recaiguin sobre persones que tinguin la titulació requerida.

La Direcció podrà suspendre els treballs, sense que això signifiqui cap alteració dels termes i terminis del contracte, quan aquells no es duguin a terme sota la direcció del personal facultatiu designat per fer-ho.

El Director Facultatiu podrà exigir al contractista la designació de nou personal facultatiu quan així resulti de les necessitats dels treballs. En els casos d'incompliment de les ordres rebudes o de negativa a subscriure, amb conformitat o observacions, els documents que reflecteixin el desenvolupament de les obres -com els comunicats de situació, les dades d'amidaments d'elements a ocultar, els resultats d'assajos, les ordres de la Direcció i d'altres definits per les disposicions del contracte o convenients perquè es desenvolupi millor- es presumirà que hi ha aquell requisit.

Les empreses instal·ladores subcontractades hauran de disposar de les homologacions pertinents. En el cas específic de les empreses instal·ladores de sistemes d'alarma, aquestes hauran d'estar expressament autoritzades per la Direcció General de Seguretat.

Ordres al contractista

La Direcció Facultativa serà l'únic interlocutor ordinari entre la propietat i l'adjudicatari. Les ordres emanades de la superioritat jeràrquica del director, llevat de casos de reconeguda urgència, es comunicaran sempre al contractista per mitjà de la Direcció d'obra. I en els casos excepcionals esmentats, l'autoritat promotora de l'ordre la comunicarà a la Direcció amb la mateixa urgència.

El contractista no pot en cap moment atendre, sense autorització expressa del director facultatiu, cap sol·licitud de modificació de les obres de procedència aliena. Les observacions, peticions i reclamacions que puguin fer-li arribar altres persones que es considerin afectades per les obres les remetrà amb la diligència requerida a la Direcció de l'obra perquè disposi el que calgui en cada cas.

En aquelles obres en què la propietat nomeni un inspector d'obra, la missió d'aquest serà exclusivament la de permanent vigilància i informació a la Direcció d'obra sota les ordres d'aquesta, sense que pugui tenir -per si mateix o per delegació- cap altra prerrogativa. Excepcionalment podrà aturar l'execució de determinada unitat d'obra que no s'estigui fent d'acord amb les indicacions emanades de la Direcció, el temps suficient per informar-la immediatament de l'adopció d'aquesta mesura per tal que disposi el que calgui.

PL 3 Inici de les obres

Inspecció de les obres

El contractista o el seu delegat ha d'acompanyar la Direcció durant les visites d'inspecció de les obres.

Programa de treballs

CSV (Codi de verificació Segura)	IV7B2T3TNLVPLBE5CXXG6BKTMM	Data i hora	22/02/2023 14:53:48
Normativa	Aquest document incorpora signatura electrònica reconeguda d'acord amb la llei 6/2020, 11 de novembre, reguladora de determinats aspectes dels serveis electrònics de confiança		
Signat per	MARISOL CARRILLO MUÑOZ (Cap de Servei)		
Signat per	ANNA RABASSA IGLESIAS (ARQUITECTE/A)		
URL de verificació	https://seu.mataro.cat/verifirma/code/IV7B2T3TNLVPLBE5CXXG6BKTMM	Pàgina	32/48



El contractista ha de presentar, com a màxim en el termini d'una setmana a comptar de la data de l'acta de comprovació del replanteig, el programa de treballs ajustat al termini d'execució contractat, en el qual ha de constar:

- Ordenació en parts o classes d'obra de les unitats que integren el Projecte, amb expressió del volum de cadascuna.
- Determinació dels mitjans necessaris com ara personal, instal·lacions, equip i materials, amb expressió dels seus rendiments mitjans.
- Estimació, en dies, dels terminis d'execució de les diverses obres o operacions preparatòries, equip i instal·lacions i dels d'execució de les diverses parts o classes d'obra.
- Valoració mensual i acumulada de l'obra programada, sobre la base de les obres o operacions preparatòries, equip i instal·lacions i parts o classes d'obra a preus unitaris.

Gràfics de les diverses activitats o treballs.

El programa de treballs ha de tenir en compte els períodes que la Direcció d'obra necessita per als replanteigs de detall i els preceptius assajos d'acceptació.

El programa de treballs, un cop aprovat per la Direcció Facultativa, té caràcter contractual i és exigible com a tal.

Ordre d'inici de les obres

La subscripció de l'Acta de Comprovació del Replanteig dóna inici -llevat que l'Acta expressi una altra cosa- al període d'execució de l'obra, que es comença a comptar, a l'efecte del termini, des l'endemà a la data d'aquella.

Si, encara que el contractista hagués formulat observacions que poguessin afectar l'execució del Projecte, el director decidís iniciar-lo, el contractista estaria obligat a iniciar-les, sense perjudici del seu dret a exigir, si s'escaigués, la responsabilitat que a l'Administració incumbeix com a conseqüència immediata i directa de les ordres que emet.

L'inici de qualsevol unitat d'obra ha de ser autoritzat per la Direcció Facultativa, després de comprovar els replanteigs parcials i de detall i dels resultats dels assajos i les anàlisis previs i/o d'acceptació que resultin necessaris.

PL 4 Desenvolupament i control de les obres

Replanteig de detall de les obres

L'adjudicatari, a partir de les dades contingudes en el Projecte i de les instruccions de la Direcció Facultativa, ha de confeccionar els plànols geomètrics de replanteig general i de detall.

El director aprovarà els replanteigs general i de detall necessaris per a l'execució de les obres i subministrarà al contractista tota la informació de què disposi per tal que es puguin dur a terme.

El contractista haurà de proveir, a càrrec seu, tots els materials, equips i mà d'obra necessaris per efectuar els replanteigs i determinar i fixar els punts de control o de referència que calguin.

Equips de maquinària

Qualsevol modificació de l'equip adscrit o aportat a l'obra exigible per contracte o compromesa per la Licitació requerirà la aprovació prèvia de la Direcció Facultativa.

CSV (Codi de verificació Segura)	IV7B2T3TNLVPLBE5CXXG6BKTMM	Data i hora	22/02/2023 14:53:48
Normativa	Aquest document incorpora signatura electrònica reconeguda d'acord amb la llei 6/2020, 11 de novembre, reguladora de determinats aspectes dels serveis electrònics de confiança		
Signat per	MARISOL CARRILLO MUÑOZ (Cap de Servei)		
Signat per	ANNA RABASSA IGLESIAS (ARQUITECTE/A)		
URL de verificació	https://seu.mataro.cat/verifirma/code/IV7B2T3TNLVPLBE5CXXG6BKTMM	Pàgina	33/48



Assajos

El contractista està obligat a facilitar en tot moment les tasques del laboratori designat per la Direcció Facultativa per a la realització de les proves, els assajos o les anàlisis del Control de Qualitat, com també a disposar de tot el que calgui per a tal efecte, facilitant el personal, els materials i els aparells que es requereixin sense cap abonament.

En el cas que els resultats dels assajos de control resultessin desfavorables o insuficients, el director de l'obra podria exigir la realització dels assaigs complementaris que estimi pertinents. El contractista assumirà totes les despeses que s'originin per aquest motiu i no es computaran els efectes del percentatge màxim del cost del Control de Qualitat a càrrec d'aquell.

Materials

No s'aportará ni s'utilitzarà cap material a obra si prèviament no ha estat acceptat per la Direcció Facultativa.

En conseqüència el contractista notificarà a la Direcció, amb prou antelació, la procedència i les disponibilitats del que es proposi utilitzar per tal que aquella pugui ordenar l'execució de les proves i assaigs necessaris per acreditar-ne la idoneïtat. D'acord amb això, es considerarà defectuosa l'obra o la part d'obra que hagi estat realitzada amb materials no assajats i aprovats per la Direcció Facultativa.

L'acceptació de les procedències proposades serà condició prèvia imprescindible per a la realització d'aplec a l'obra, sense perjudici que la Direcció pugui verificar en tot moment que l'esmentada idoneïtat es manté en aplecs successius o rebutjar més endavant si s'apreciés en el material qualsevol defecte de qualitat o uniformitat.

Els préstecs, tant de titularitat pública com privada, situats parcialment o totalment en el mateix terme municipal requeriran l'aprovació prèvia formal, específica per a la realització d'aquesta obra, de l'Ajuntament. Sense perjudici de la subjecció a llicència i a qualsevol altra autorització que s'escaigui. A tal efecte el contractista aportarà tot el que calgui per definir la intervenció, l'abast de l'impacte, la durada i les mesures correctores que proposi.

Els materials necessaris per a l'obra, estiguin o no inclosos en aquest Plec, hauran de ser de qualitat adequada a la utilització a què se'ls destina; per la qual cosa s'ha de presentar mostres, informes i certificats dels fabricants corresponents i, en qualsevol cas, la Direcció Facultativa pot ordenar la realització d'assajos i proves que estimi convenients.

Els materials s'han de disposar i emmagatzemar de forma convenient tant pel que fa a la necessària conservació característiques, aptitud, forma... com perquè siguin fàcilment inspeccionables. També cal prendre especial cura en la seguretat dels aplecs, tant per als béns com per a les persones, pròpies a l'obra o alienes.

Tot el material que no reuneixi les condicions requerides o hagi estat rebutjat o sigui inutilitzable per qualsevol altre concepte serà retirat de l'obra immediatament.

Aplecs

L'emplaçament del aplec en terrenys de la mateixa obra o en altres del mateix terme municipal, tant de titularitat pública com privada, requerirà l'aprovació prèvia de la Direcció Facultativa. El contractista delimitarà de manera ben ostensible la totalitat del perímetre utilitzat i serà responsable de la neteja i el condicionament de l'espai propi, com també de l'entorn i la zona d'influència. L'omissió d'aquest

CSV (Codi de verificació Segura)	IV7B2T3TNLVLBE5CXXG6BKTMM	Data i hora	22/02/2023 14:53:48
Normativa	Aquest document incorpora signatura electrònica reconeguda d'acord amb la llei 6/2020, 11 de novembre, reguladora de determinats aspectes dels serveis electrònics de confiança		
Signat per	MARISOL CARRILLO MUÑOZ (Cap de Servei)		
Signat per	ANNA RABASSA IGLESIAS (ARQUITECTE/A)		
URL de verificació	https://seu.mataro.cat/verifirma/code/IV7B2T3TNLVLBE5CXXG6BKTMM	Pàgina	34/48



requisit serà motiu de sanció, clausura de la utilització i detriment de la primera certificació que es produeixi dels imports necessaris per afrontar les despeses de restitució de les condicions al lloc en qüestió.

Les superfícies s'hauran de condicionar, un cop utilitzades, i caldrà restituir-les tal com estaven en principi.

Qualsevol despesa o indemnització que se'n derivi anirà a càrrec del contractista.

Treballs nocturns o festius

Els treballs nocturns hauran de ser prèviament autoritzats pel director i es podran fer només les unitats d'obra que ell indiqui. El contractista haurà d'instal·lar els equips d'il·luminació del tipus i la intensitat que la Direcció ordeni, i mantenir-los en perfecte estat mentre durin els treballs.

Serà objecte d'autorització expressa la utilització de qualsevol mitjà que pugui implicar contaminació acústica o qualsevol altra molèstia al veïnat.

Els treballs en jornada festiva, tant general com local, també requeriran l'aprovació prèvia de la Direcció Facultativa. Els dissabtes tindran la consideració de festius en la totalitat de la jornada.

Construccions i conservacions de desviaments

El contractista construirà, habilitarà i mantindrà al seu càrrec els camins o les vies de comunicació de qualsevol mena que calgui per al transport de personal, materials, maquinària i la seva maniobra.

També farà els itineraris i desviaments degudament senyalitzats que calgui per als vianants o el trànsit de qualsevol mena que resultin afectats per les obres i demolirà i retirarà els que hagin estat construïts en aquell moment i ja no siguin necessaris.

Llevat que siguin explícitament previstos en el pressupost en partides independents, aquests treballs es consideren inclosos en els preus de les unitats d'obra respectives.

Senyalització de les obres i instal·lacions.

L'adjudicatari restarà obligat a disposar i col·locar en nombre, dimensions, tipologia i qualitat suficients els senyals de trànsit i protecció -informatius i preceptius- necessaris per evitar qualsevol accident, com també tots aquells addicionals que el tècnic director estimi necessaris. El responsable dels accidents que es puguin produir per incompliment d'aquestes prescripcions serà l'adjudicatari.

En qualsevol cas, cal complir els requisits mínims següents:

1. S'encerclarà completament qualsevol obstacle ocasionat a la via pública, tant a voreres com a calçades, o a qualsevol altre àmbit públic viari, ja estigui integrat per personal que treballa, aplecs de material, runa, maquinària, mitjans de transport, rases, pous o qualsevol altre element afecte directament o indirectament als treballs en execució.
2. Mai no es pot prescindir de la senyalització genèrica de obres en execució segons els senyals reglamentaris específics.
3. Cal tancar totalment amb tanques subjectes entre elles els àmbits on hi hagi pous, rases o altres elements que puguin comportar un perill físic. El conjunt del tancament i les subjeccions han de presentar prou solidesa. Aquests tipus d'elements cal que es cobreixin al final de la jornada i sempre que no s'hi treballi directament.
4. A la nit no hi pot faltar la definició íntegra de qualsevol obstacle amb prou senyalització lluminosa.

CSV (Codi de verificació Segura)	IV7B2T3TNLVPLBE5CXXG6BKTMM	Data i hora	22/02/2023 14:53:48
Normativa	Aquest document incorpora signatura electrònica reconeguda d'acord amb la llei 6/2020, 11 de novembre, reguladora de determinats aspectes dels serveis electrònics de confiança		
Signat per	MARISOL CARRILLO MUÑOZ (Cap de Servei)		
Signat per	ANNA RABASSA IGLESIAS (ARQUITECTE/A)		
URL de verificació	https://seu.mataro.cat/verifirma/code/IV7B2T3TNLVPLBE5CXXG6BKTMM	Pàgina	35/48



Totes les tanques han de contenir, en lloc visible, un rètol que indiqui el nom de l'empresa i el seu número de telèfon. Es prohibeix la col·locació d'altres anuncis a les tanques, rètols o senyals de tot tipus que ha d'instal·lar l'adjudicatari amb motiu de les obres.

Quan la senyalització s'apliqui sobre obres, àmbits o instal·lacions dependents d'altres organismes, el contractista restarà, a més, obligat a allò que sobre el particular estableixin les normes d'aquells organismes interessats.

Restaran de càrrec de l'adjudicatari les despeses que per material de senyalització i precaució origini el compliment de tot allò que disposa aquest article.

Precaucions especials durant l'execució de les obres

És aplicable el que estableix l'article 104.10 del **PG-3**.

La cura per ocasionar el mínim de perturbacions als usuaris de la via pública i als veïns de les zones properes serà objecte d'especial atenció del contractista pel fet de tractar-se d'una condició inherent a la realització d'obres dintre del domini urbà.

La Direcció Facultativa ha de vetllar de manera especial aquesta qüestió i pot ordenar la modificació de plans o sistemes d'execució de les unitats d'obra que ho requereixin i proposar les sancions que siguin aplicables per incompliment d'aquesta especificació.

PL 5 Responsabilitats especials del contractista

Danys i perjudicis

El contractista té l'obligació de prendre les mesures d'ordre i seguretat necessàries per a la bona marxa de les feines.

En qualsevol cas, el contractista és l'únic i exclusiu responsable, durant l'execució de les obres, de tots els accidents danys o perjudicis, directes o indirectes, que pugui patir o ocasionar ell o el seu personal, a ell o a qualsevol altra persona, servei o entitat, i assumirà, en conseqüència, totes les responsabilitats que comportin.

Quan aquests perjudicis s'hagin ocasionat com a conseqüència immediata i directa d'una ordre explícita de l'Administració, aquesta serà responsable dintre dels límits assenyalats en la Llei de Règim Jurídic de l'Administració de l'Estat. Aquesta també serà responsable dels danys que es causin a tercers com a conseqüència de vicis de projecte. En aquests casos l'Administració pot exigir al contractista, per raons d'urgència, la reparació del dany causat, i aquest tindrà dret que se li abonin les despeses que es derivin de tal reparació.

Evitació de contaminacions

El contractista té l'obligació de complir les ordres de la Direcció per tal d'evitar la contaminació ambiental, sanitària i sònica, de l'aire, dels cursos d'aigua i, en general, de qualsevol mena de bé públic o privat.

És obligació del contractista el manteniment permanent de l'obra i els seus entorns i de les adequades condicions de neteja. Ha de retirar immediatament runes, materials no utilitzables, instal·lacions provisionals que no siguin necessàries, limitar el temps de presència d'aplec en obra a l'imprescindible, prendre cura de l'aspecte i, en general, adoptar les mesures i executar els treballs necessaris perquè les obres presentin, en temps sec i en temps de pluja, un aspecte compatible amb l'ordre, la higiene i el decòrum exigible a qualsevol activitat urbana, i més si es desenvolupa en un espai públic i ostensible.

CSV (Codi de verificació Segura)	IV7B2T3TNLVPLBE5CXXG6BKTMM	Data i hora	22/02/2023 14:53:48
Normativa	Aquest document incorpora signatura electrònica reconeguda d'acord amb la llei 6/2020, 11 de novembre, reguladora de determinats aspectes dels serveis electrònics de confiança		
Signat per	MARISOL CARRILLO MUÑOZ (Cap de Servei)		
Signat per	ANNA RABASSA IGLESIAS (ARQUITECTE/A)		
URL de verificació	https://seu.mataro.cat/verifirma/code/IV7B2T3TNLVPLBE5CXXG6BKTMM	Pàgina	36/48



El contractista, com a conseqüència de la seva obligació de mantenir la policia de l'obra, és també responsable de la runa o deixalles que agents aliens a l'obra puguin abocar dins els dominis d'aquesta o de la seva àrea d'influència. S'ha d'encarregar de denunciar-los i de retirar les deixalles amb la diligència necessària per evitar la degradació generalitzada de l'indret. Només resultarà exonerat d'aquesta obligació quan, en un àmbit perfectament definit i allunyat de la zona d'obres, aquestes s'hagin donat per acabades i la Direcció d'Obra hagi donat el vistiplau a la forma com s'ha deixat l'indret. El director de l'obra, acompanyat del contractista, ha de fer aleshores una inspecció -a la qual podrà convocar la Policia municipal o una altra autoritat responsable de la neteja ciutadana- i, si ho troba conforme, ha de lliurar a aquesta la responsabilitat de la vigilància i el manteniment a partir d'aquest moment.

Serveis afectats

Els plànols i altra documentació que el projecte incorpora relatius a l'existència i situació de serveis, cables, canonades, conduccions, arquetes, pous i, en general, d'instal·lacions i estructures d'obra soterrades, tenen un caràcter informatiu i no garanteixen l'exhaustivitat ni l'exactitud i, per tant, no seran objecte de reclamació per mancances i/o omissions. L'adjudicatari està obligat a la seva pròpia investigació, per la qual cosa sol·licitarà als titulars d'obres i serveis plànols de situació i localitzarà i descobrirà les conduccions i obres enterrades per mitjà dels treballs d'excavació manual necessaris. Les despeses ocasionades o la disminució dels rendiments es consideraran inclosos en els preus i, per tant, no seran objecte d'abonament independent.

PL 6 Amidament i abonament

Amidament de les obres

El contractista facilitarà tots els auxilis necessaris, inclosos la topografia i l'elaboració de plànols, per tal de documentar els amidaments.

En finalitzar les obres lliurarà a la Direcció Facultativa un conjunt complet de plànols i disquets *as built* integrat per vegetals i dues còpies, que defineixin la situació i les dimensions reals de tots els elements i les instal·lacions construïts.

Abonament de les obres

a. Certificacions

Mensualment, el Contractista aportarà a la Direcció Facultativa el Llibre dels Amidaments, on es detallarà l'amidament realment executat de cada unitat d'obra. Un cop s'hagin verificat les dades, la Direcció Facultativa prepararà la Certificació mensual que justificarà davant de la Propietat l'import econòmic de les obres realitzades fins aquell moment. A partir de la signatura de la Certificació per part de la Direcció Facultativa i de la Propietat, el Contractista podrà aportar la factura per a l'abonament de les feines realitzades.

b. Preus unitaris

El preu unitari que apareix al Quadre de Preus serà el que s'aplicarà als amidaments per a obtenir l'import d'execució material de cada unitat d'obra. Els preus unitaris que figuren en el Quadre de Preus inclouen sempre el subministrament del material (amb els drets de patent, cànon d'extracció, etc.), el transport, la manipulació i la utilització de tots els materials utilitzats per a l'execució de la corresponent unitat d'obra, les despeses de mà d'obra, maquinària, mitjans auxiliars i instal·lacions necessàries per a acabar la unitat corresponent, així com les

CSV (Codi de verificació Segura)	IV7B2T3TNLVPBE5CXXG6BKTMM	Data i hora	22/02/2023 14:53:48
Normativa	Aquest document incorpora signatura electrònica reconeguda d'acord amb la llei 6/2020, 11 de novembre, reguladora de determinats aspectes dels serveis electrònics de confiança		
Signat per	MARISOL CARRILLO MUÑOZ (Cap de Servei)		
Signat per	ANNA RABASSA IGLESIAS (ARQUITECTE/A)		
URL de verificació	https://seu.mataro.cat/verifirma/code/IV7B2T3TNLVPBE5CXXG6BKTMM	Pàgina	37/48



despeses indirectes. La justificació del preu unitari amb la descripció i descomposició de les operacions i materials necessaris per a executar cada unitat d'obra no és exhaustiva sinó enunciativa, per a la millor comprensió dels conceptes que comprèn la unitat d'obra. Per això, les operacions i materials no relacionats, però necessaris per a executar la unitat d'obra en la seva totalitat, formen part de la unitat i es consideren inclosos en el preu unitari corresponent.

c. Partides alçades

Les partides que figuren com de "pagament íntegre" a les Prescripcions Tècniques Particulars, als Quadres de Preus, o als Pressupostos Parcial o Generals, es pagaran íntegrament al Contractista un cop realitzats els treballs als quals corresponen.

Les partides alçades "a justificar" es justificaran a partir del Quadre de Preus o, en el seu defecte, a partir dels preus unitaris de la Justificació de Preus.

Altres despeses a càrrec del contractista

A part de les específicament esmentades en altres articles d'aquest Plec de Condicions, són a càrrec del contractista, sempre que el contracte no especifiqui explícitament el contrari, les despeses següents:

- Les despeses que originin els replanteigs generals i particulars de detall, com també les comprovacions respectives.
- Les de construcció, moviment i retirada de tota mena de construccions auxiliars.
- Les de lloguer o compra de terrenys i immobles per a oficina, taller o dipòsits de maquinària i materials.
- De protecció d'aplec i de la mateixa obra contra tot deteriorament, dany o incendi, tot complint les disposicions vigents en matèria d'emmagatzemament d'explosius i carburants.
- Les de neteja i evacuació de deixalles i escombraries.
- Les d'instal·lació, lloguer, muntatge i desmuntatge de grues, elevadors i altres i instal·lacions auxiliars de les obres.
- Les de construcció, conservació i demolició i retirada de rampes, desviaments, accessos, camins i altres vies auxiliars.
- Les de construcció i conservació de desguassos.
- Les despeses de subministrament, col·locació i conservació dels mitjans necessaris per a la senyalització adequada o la protecció de les obres que no estiguin explícitament incloses en el Pla de Seguretat i Higiene.
- Les de subministrament, col·locació i retirada dels cartells indicatius d'obra.
- Les de retirada d'instal·lacions, eines, materials i, en general, neteja de l'obra i els seus voltants.
- Les de restitució, reposició o correcció de les zones de préstecs o aplecs.
- Les de muntatge, contractació, conservació i retirada de les instal·lacions per al subministrament d'aigua, energia elèctrica o altres necessàries per a les obres, com també del seu consum.
- Les de demolició i retirada de les instal·lacions provisionals.
- Les de correcció de les deficiències observades i retirada dels materials inservibles.

CSV (Codi de verificació Segura)	IV7B2T3TNLVPLBE5CXXG6BKTMM	Data i hora	22/02/2023 14:53:48
Normativa	Aquest document incorpora signatura electrònica reconeguda d'acord amb la llei 6/2020, 11 de novembre, reguladora de determinats aspectes dels serveis electrònics de confiança		
Signat per	MARISOL CARRILLO MUÑOZ (Cap de Servei)		
Signat per	ANNA RABASSA IGLESIAS (ARQUITECTE/A)		
URL de verificació	https://seu.mataro.cat/verifirma/code/IV7B2T3TNLVPLBE5CXXG6BKTMM	Pàgina	38/48



- Les de construcció d'obres de fàbrica necessàries per a l'evacuació d'aigües residuals o d'esorrentia durant l'execució de les obres, i també el posterior sanejament de les zones afectades.
- Les del personal necessari per portar a terme la vigilància de les obres.
- Les despeses ocasionades per danys a tercers.
- Les de confecció de plànols de replanteig d'obra, de detall i *as built*, com també dels treballs topogràfics.
- Les de compra i instal·lació dels cartells d'obra de les diferents administracions que intervinguin a l'obra, així com els propis d'informació, senyalització i protecció.

L'adjudicatari s'ha de fer càrrec de les despeses per a l'obtenció de llicències, permisos, autoritzacions, visats..., necessaris per a la legalització de les obres i instal·lacions i la posada en funcionament i de confecció dels documents que calgui presentar per a l'obtenció d'aquells.

Les despeses del control de qualitat fins a l'**1,5 %** del pressupost d'execució per contracte del projecte i totes les necessàries per complir la normativa sobre seguretat i higiene en el treball que no siguin explícitament previstes pel Pla de Seguretat i Higiene (inclosa l'elaboració), són, així mateix, a càrrec del contractista.

CSV (Codi de verificació Segura)	IV7B2T3TNLVPLBE5CXXG6BKTMM	Data i hora	22/02/2023 14:53:48
Normativa	Aquest document incorpora signatura electrònica reconeguda d'acord amb la llei 6/2020, 11 de novembre, reguladora de determinats aspectes dels serveis electrònics de confiança		
Signat per	MARISOL CARRILLO MUÑOZ (Cap de Servei)		
Signat per	ANNA RABASSA IGLESIAS (ARQUITECTE/A)		
URL de verificació	https://seu.mataro.cat/verifirma/code/IV7B2T3TNLVPLBE5CXXG6BKTMM	Pàgina	39/48



V. SEGURETAT I SALUT EN OBRES SENSE PROJECTE

Justificació de la documentació de seguretat i salut a presentar per part del contractista

La present memòria valorada no cal que disposi d'Estudi de Seguretat i Salut ni tampoc Estudi Bàsic, ja que no té la consideració de projecte.

No serà exigible el Pla de Seguretat i Salut, ja que d'acord amb la Directiva 92/57/CEE, de 24 de juny de 1992, només ho serà quan compleixin algun dels requisits següents:

- Treballs que suposin riscos especials, tal i com s'enumeren en l'annex II del RD 1627/97 per el que s'estableixen disposicions mínimes de seguretat i salut en les obres de construcció:
- Treballs que exposin als treballadors a riscos de tot tipus de soterrament, d'enfonsament o de caiguda en alçada, particularment agreujats per la naturalesa de les activitats o dels procediments aplicats o per l'entorn del lloc de treball de l'obra.
- Treballs que exposin als treballadors a substàncies químiques o biològiques que presenten especial risc per la seguretat i la salut dels treballadors o que requereixin una exigència legal de vigilància de la salut.
- Treballs amb radiacions ionitzants que exigeixin la designació de zones controlades o vigilades, tal como es defineixen en l'article 20 de la Directiva 80/836/Euratom (1).
- Treballs en la proximitat de línies elèctriques d'alta tensió.
- Treballs que exposin a risc d'ofegament per immersió.
- Obres d'excavació de pous, de moviments de terres subterranis i de túnels.
- Treballs realitzats en immersió amb equip subaquàtic.
- Treballs realitzats en calaixos d'aire comprimit.
- Treballs que impliquin l'ús d'explosius.
- Treballs que requereixin muntar o desmuntar elements prefabricats pesats.
- Obres amb durada estimada superior a 30 dies laborables i que ocupin a més de 20-treballadors simultàniament.
- Obres amb volum estimat superior a 500 jornades.

Per tant, en tractar-se d'uns treballs sense projecte, que no reuneixen cap dels requisits establerts per la Directiva 92/57/CEE, descrits en l'apartat anterior, serà exigible, com a mínim, l'aportació per part del contractista d'una Avaluació de Riscos específica per a la totalitat dels treballs a desenvolupar a l'obra i que haurà de ser actualitzada quan sigui necessari.

L'Avaluació de Riscos Laborals forma part de la planificació preventiva de què ha de disposar l'empresa, en base al RD 39/1997, i està dirigida a estimar la magnitud dels riscos que no s'hagin pogut evitar, obtenint la informació necessària que cal perquè l'empresari pugui adoptar mesures preventives.

També s'acceptarà la presentació d'un Pla de Seguretat i Salut, en substitució de l'Avaluació de Riscos.

CSV (Codi de verificació Segura)	IV7B2T3TNLVPLBE5CXXG6BKTMM	Data i hora	22/02/2023 14:53:48
Normativa	Aquest document incorpora signatura electrònica reconeguda d'acord amb la llei 6/2020, 11 de novembre, reguladora de determinats aspectes dels serveis electrònics de confiança		
Signat per	MARISOL CARRILLO MUÑOZ (Cap de Servei)		
Signat per	ANNA RABASSA IGLESIAS (ARQUITECTE/A)		
URL de verificació	https://seu.mataro.cat/verifirma/code/IV7B2T3TNLVPLBE5CXXG6BKTMM	Pàgina	40/48





Coordinació d'activitats empresarials i declaració responsable

Els empresaris (contractistes o subcontractistes) i els treballadors autònoms que intervinguin en una obra estan obligats a cooperar entre si en la aplicació de la normativa de PRL (Prevenió de Riscos Laborals), intercanviant informació i establint els mecanismes de coordinació que siguin necessaris, conforme al que disposa l'article 24 de la Llei de prevenció de riscos laborals (en endavant LPRL) 31/95 i en el RD 171/04 que el desenvolupa.

En els supòsits en què intervinguin, en fase d'execució de l'obra, més d'una empresa, una empresa i treballadors autònoms o diversos treballadors autònoms, amb independència de l'existència o no de projecte, l'Ajuntament de Mataró nomenarà un Coordinador de Seguretat i Salut.

Per la seva part, el contractista, per complir amb el Procediment de coordinació d'activitats empresarials, haurà d'omplir les fitxes que s'adjunten en l'annex següent referent a la Identificació de Riscos Laborals.

Tanmateix, el contractista un cop acceptada l'oferta dels treballs, haurà de presentar la documentació necessària pel que fa al compliment de les seves obligacions en matèria de prevenció de riscos laborals a l'aplicació web E-Coordina.

Annex: Fitxa d'identificació de riscos laborals

A continuació, fitxa a omplir per empresa i a entrega abans d'inici dels treballs..

CSV (Codi de verificació Segura)	IV7B2T3TNLVPLBE5CXXG6BKTMM	Data i hora	22/02/2023 14:53:48
Normativa	Aquest document incorpora signatura electrònica reconeguda d'acord amb la llei 6/2020, 11 de novembre, reguladora de determinats aspectes dels serveis electrònics de confiança		
Signat per	MARISOL CARRILLO MUÑOZ (Cap de Servei)		
Signat per	ANNA RABASSA IGLESIAS (ARQUITECTE/A)		
URL de verificació	https://seu.mataro.cat/verifirma/code/IV7B2T3TNLVPLBE5CXXG6BKTMM	Pàgina	41/48





VI. DOCUMENTACIÓ GRÀFICA

Nº plànol			Escala A3
U01	ESTAT ACTUAL	SITUACIÓ I EMPLAÇAMENT	1/500
DG A – DEFINICIÓ ARQUITECTÒNICA			
A01	ESTAT REFORMAT	LOCALITZACIO DE LES NOVES PRESTATGERIES	1/100
A02	ESTAT REFORMAT	PRESTATGERIA MURAL DETALL	1/40
A03	ESTAT REFORMAT	MÒDUL 1 – PRESTATGERIA MÒBIL DETALL	1/20

CSV (Codi de verificació Segura)	IV7B2T3TNLVPLBE5CXXG6BKTMM	Data i hora	22/02/2023 14:53:48
Normativa	Aquest document incorpora signatura electrònica reconeguda d'acord amb la llei 6/2020, 11 de novembre, reguladora de determinats aspectes dels serveis electrònics de confiança		
Signat per	MARISOL CARRILLO MUÑOZ (Cap de Servei)		
Signat per	ANNA RABASSA IGLESIAS (ARQUITECTE/A)		
URL de verificació	https://seu.mataro.cat/verifirma/code/IV7B2T3TNLVPLBE5CXXG6BKTMM	Pàgina	44/48



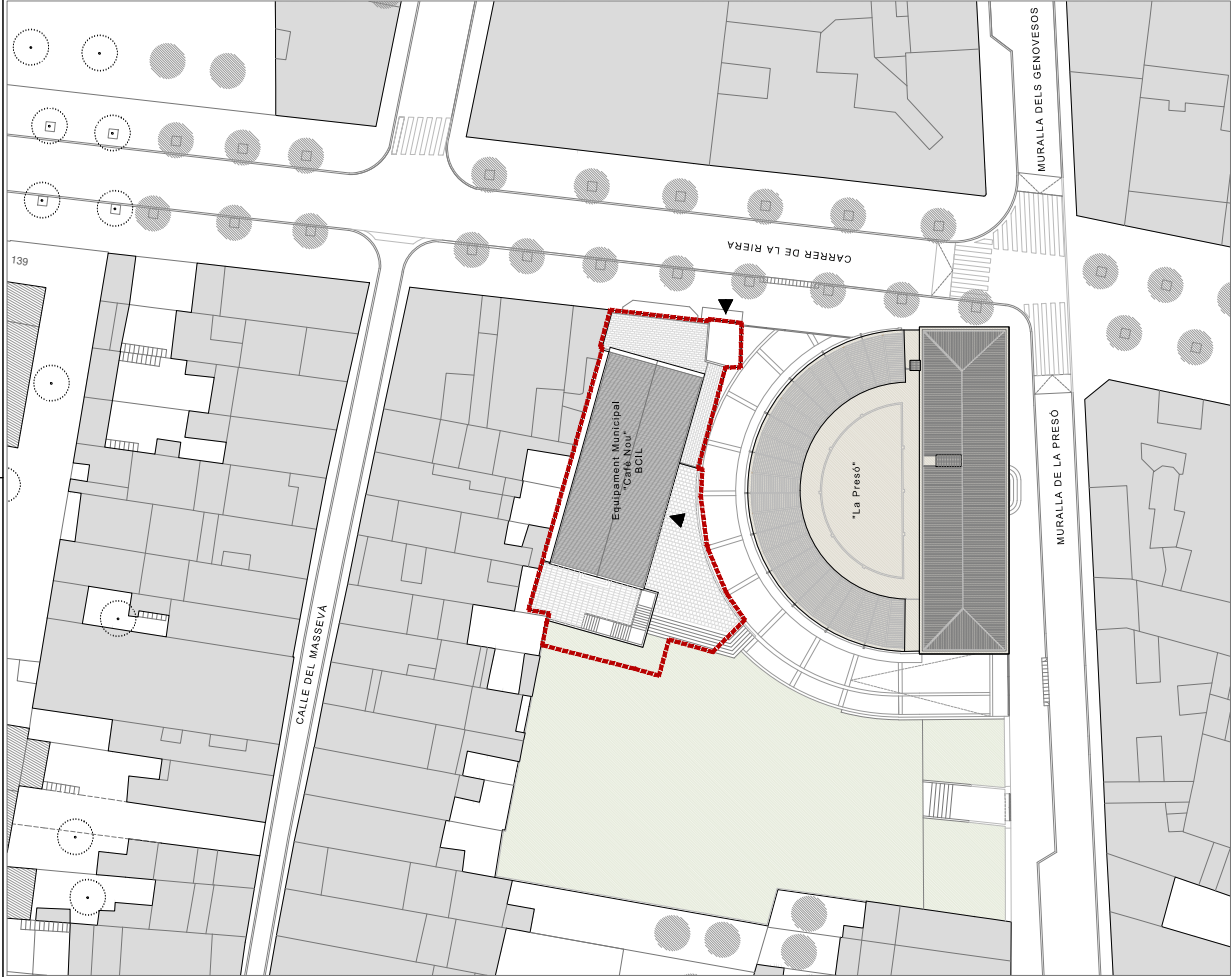

LEGENDA
 ■ AMBIT EQUIPAMENT
 — SUPERFÍCIE D'ACTUACIÓ

ESCALA A3
 1:2.000

DC.U - DEFINICIÓ URBANÍSTICA I D'IMPLANTACIÓ
 SITUACIÓ I EMPLAÇAMENT
 INFORMACIÓ URBANÍSTICA

MEMÒRIA VALORADA
 NOVES PRESTATGERIES PER L'ARXIUBIBLIOTECA
 DE LA SALA POLIVALENT DEL CAFÈ NOU

ED1390923
 ANNA RABASSA, arquitecta
 Cap de Servei, Marisol Carrillo, arquitecta



FAÇANA LATERAL - AMB ACCÉS PER CÍD MATERIAL

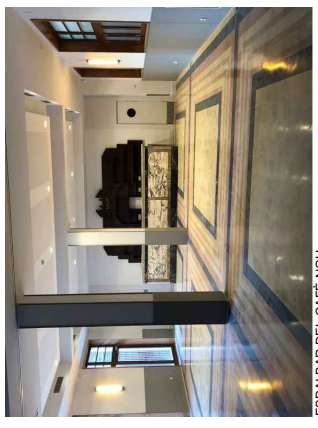

ESPAI BAR DEL CAFÈ NOU

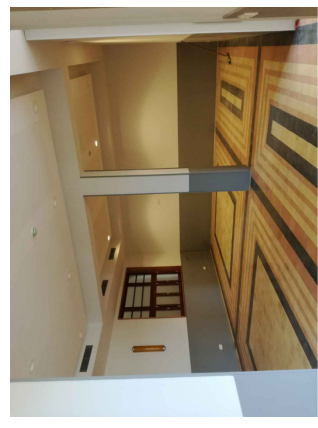

ESPAI SALA POLIVALENT A UBICAR PRESTATGERIES

DATA IMPRESSIÓ: 25/01/2023

ED1390923 DG U01.dwg

CSV (Codi de verificació Segura)	IV7B2T3TNLVPLBE5CXXG6BKTMM	Data i hora	22/02/2023 14:53:48
Normativa	Aquest document incorpora signatura electrònica reconeguda d'acord amb la llei 6/2020, 11 de novembre, reguladora de determinats aspectes dels serveis electrònics de confiança		
Signat per	MARISOL CARRILLO MUÑOZ (Cap de Servei)		
Signat per	ANNA RABASSA IGLESIAS (ARQUITECTE/A)		
URL de verificació	https://seu.mataro.cat/verifirma/code/IV7B2T3TNLVPLBE5CXXG6BKTMM	Pàgina	45/48



ZONA DELS TREBALLS

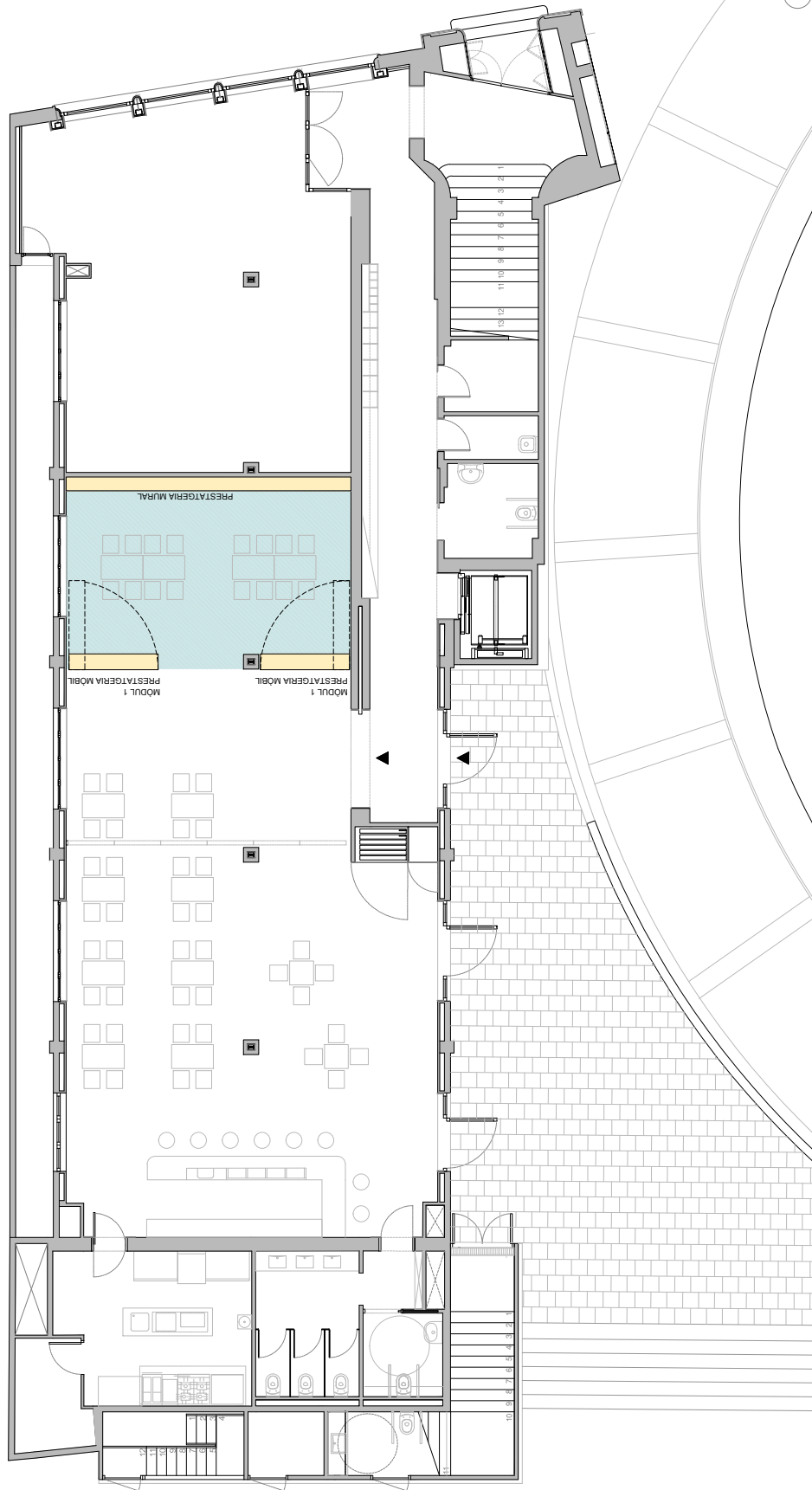

ED1390923 DG A01-A02-0m9

DATA IMPRESSIO: 25/01/2023

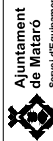

Ajuntament de Mataró
 Servei d'Equipaments Municipals

ED1390923 MEMÒRIA VALORADA
 NOVES PRESTATGERIES PER L'ARXIU/BIBLIOTECA
 DE LA SALA POLIVALENT DEL CAFÉ NOU

DG A - DEFINICIÓ ARQUITÈCTÒNICA DE L'EDIFICI
 ESTAT REFORMAT
 LOCALITZACIÓ DE LES NOVES PRESTATGERIES

ESCALA A3
 1:100

2

A01

CSV (Codi de verificació Segura)	IV7B2T3TNLVPLBE5CXXG6BKTMM	Data i hora	22/02/2023 14:53:48
Normativa	Aquest document incorpora signatura electrònica reconeguda d'acord amb la llei 6/2020, 11 de novembre, reguladora de determinats aspectes dels serveis electrònics de confiança		
Signat per	MARISOL CARRILLO MUÑOZ (Cap de Servei)		
Signat per	ANNA RABASSA IGLESIAS (ARQUITECTE/A)		
URL de verificació	https://seu.mataro.cat/verifirma/code/IV7B2T3TNLVPLBE5CXXG6BKTMM	Pàgina	46/48



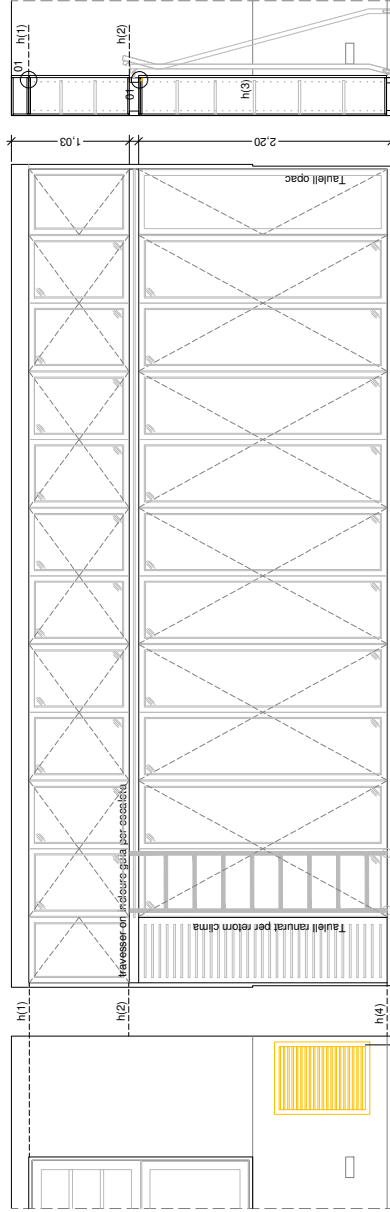
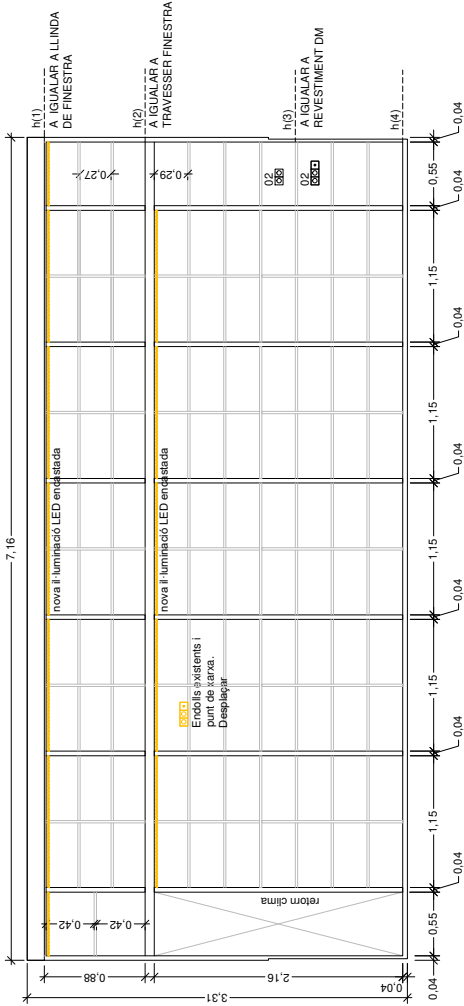

REIXA A RETIRAR
 Reposar parament i revestiment

Treure reixa clima existent per modificar reitor de clima i situació integrada a la prestatgeria. Reposar parament i panell

01/ Tira il·luminació led
 02/ Fer armar (línia per endolls nous des d'endolls existents i nou cablejat per punt de xarxa. Incorporar en moble.

ZONA DE COL·LLOCACIÓ DE LLIBRERIA



CAPACITAT DE 46 ml

PRESTATGERIA MURAL A CARA AMB PORTES VIDRIADES
 1 ut

- Estructura amb baler MDF Hidròlog de 40 mm i interior amb baler MDF Hidròlog de diversos colors.
- Acabat rematat com revestiment adjacent.
- Portes amb vidre laminat transparent 3-3-1 basament de fusta, amb tancament per dau i cerrojos per sota (integrament dau per totes les portes).
- Ferratges no oxidables. Frontisses amb tancament suntu.
- Escafo conreixes metàl·lics per accedir a part alta amb guia superior integrada a moble de rodament, rodes en part inferior (EN 131-12) amb autorotació.
- Litralls amb fusta massís acabat que prestatgeria.
- Indicis prestatgeria interiors de 250 mm de fons. Comtalles en interior de litorals per permetre canvi de alçada dels prestatges.
- Il·luminació interior amb tira led color càlid, encastada encaix realitzat sota caixon dels dos prestatges indicats, en tota la frons de la litoral.

NOTA
 Es comprovaran totes les mesures en obra, però encadre i fabricació de les litorales detallades en el present plànol.



Anna Rabassa, arquitecta
 Cap de Servei, Marisol Carrillo, arquitecta

ED1390223 MEMÒRIA VALORADA
 NOVES PRESTATGERIES PER L'ARXIUBIBLIOTECA
 DE LA SALA POLIVALENT DEL CAFÉ NOU

DG A - DEFINICIÓ ARQUITÈCTONICA DE L'EDIFICI
 PRESTATGERIA MURAL
 DETALL

ESCALA A3
 1:40



A02

CSV (Codi de verificació Segura)	IV7B2T3TNL/VPLBE5CXXG6BKTMM	Data i hora	22/02/2023 14:53:48
Normativa	Aquest document incorpora signatura electrònica reconeguda d'acord amb la llei 6/2020, 11 de novembre, reguladora de determinats aspectes dels serveis electrònics de confiança		
Signat per	MARISOL CARRILLO MUÑOZ (Cap de Servei)		
Signat per	ANNA RABASSA IGLESIAS (ARQUITECTE/A)		
URL de verificació	https://seu.mataro.cat/verifirma/code/IV7B2T3TNL/VPLBE5CXXG6BKTMM	Pàgina	47/48



